



**WEPACK**  
WORLD EXPO OF PACKAGING INDUSTRY  
世界包装工业博览会

全球包装产业链超级盛会  
Global Packaging Industry Banquet

# 展前 预览

## 2024 WEPACK 世界包装工业博览会

“链”接全球 “链”动行业 “链”合发展



SINOCORRUGATED SOUTH 2024  
2024 华南国际瓦楞展



SINOFOLDING CARTON 2024  
2024 中国国际彩盒展



DPrint 2024  
2024 华南国际数字  
印刷技术展



SINOPAPER SOUTH 2024  
2024 华南国际纸展



FOOD PACK & TECH 2024  
2024 食品包装容器  
加工设备技术展



PACKCON 2024  
2024 中国包装容器展



2024年4月10-12日

深圳国际会展中心（宝安）

即可扫码登记观展  
免100元门票



电话 Tel 400 819 6551  
www.wepack-expo.com

WEPACK 世界包装工业博览会旗下包装系列展



PACKCON  
中国包装容器展  
CHINA PACKAGING CONTAINER EXPO

主办单位



励展博览集团  
同励百业·共展商机

## 关于WEPACK世界包装工业博览会

WEPACK世界包装工业博览会是全球性的贯通包装全产业链的商贸展示平台。展会融合6大板块包装系列展，涵盖原纸原材料，包装加工设备，包装加工过程，再到包装成品的完整包装产业链上下游所涉及的产品、技术和服务。秉持20多年资源积累，通过全球化规模效应及产业布局，“连接和推动”世界包装产业的发展，创造促使产业链上下游“共生”的巨大价值。帮助产业链中每一位包装供应商打破传统格局，突破竞争重围，获得新市场新资源新赛道，迈向更良性的可持续发展新生态。



### 6展同期

12万+  
平米展示面积

1,200+  
优质展商

10万+  
包装行业专业观众

6,000+  
海外专业买家

### 观众群体分析

50,000+  
纸箱厂

3,000+  
软包装厂

1,000+  
原纸贸易商

3,000+  
食品包装厂

20,000+  
彩盒厂

20,000+  
终端品牌企业

3,000+

标签及广告快印企业

# WEPACK产业链协同效应 带来更多目标客户和潜在商机

### 华南国际瓦楞展

**展商群体:** 纸箱制造设备与耗材供应商

**目标观众:** 50,000+纸箱厂

**潜在观众:** 原纸贸易商, 彩盒厂, 食品包装企业, 终端品牌用户, 标签及广告快印企业, 软包企业

**产业链价值:** 看全球纸箱行业趋势, 了解先进纸箱生产技术与效能

### 华南国际纸展

**展商群体:** 全球造纸企业+大型原纸贸易商+特种纸加工商

**目标观众:** 1,000+原纸贸易商

**潜在观众:** 纸箱厂, 彩盒厂, 食品包装企业, 终端品牌用户, 标签&广告快印企业

**产业链价值:** 把握工业用纸价格走势, 丰富原纸采购渠道, 降低生产成本

### 华南国际数字印刷技术展览会

**展商群体:** 数字印刷设备及耗材、软件供应商

**目标观众:** 3,000+标签及广告快印企业

**潜在观众:** 原纸贸易商, 纸箱厂, 彩盒厂, 食品包装企业, 软包企业, 终端品牌用户

**产业链价值:** 前沿的印前、印刷及印后技术, 提供智能化及定制化解决方案

### 中国国际彩盒展

**展商群体:** 彩盒制造设备与耗材供应商

**目标观众:** 20,000+彩盒厂

**潜在观众:** 原纸贸易商, 纸箱厂, 食品包装企业, 终端品牌用户, 标签及广告快印企业, 软包企业

**产业链价值:** 看精美彩盒包装先进生产工艺, 拓展高利润业务领域

### 食品包装容器加工设备技术展

**展商群体:** 食品容器制造设备及耗材供应商

**目标观众:** 3,000+食品包装厂

**潜在观众:** 原纸贸易商, 纸箱厂, 彩盒厂, 软包装厂, 标签及广告快印企业, 终端品牌用户

**产业链价值:** 了解食品可接触包装领域新趋势, 积累高增长市场的商业资源与合作伙伴

### 中国包装容器展

**展商群体:** 纸、塑、金属、玻璃等材质的包装容器及相关材料

**目标观众:** 20,000+终端品牌企业

**潜在观众:** 原纸贸易商, 纸箱厂, 彩盒厂, 软包装厂, 标签及广告快印企业, 食品包装厂

**产业链价值:** 看包装产品趋势, 开拓终端用户市场, 斩获终端品牌采购订单



## 展会信息



2024WEPACK 世界包装工业博览会  
旗下包装系列展



2024 华南国际瓦楞展  
深圳国际会展中心（宝安新馆）  
6、8 号馆



2024 中国国际彩盒展  
深圳国际会展中心（宝安新馆）  
4 号馆



2024 华南国际数字印刷技术展览会  
深圳国际会展中心（宝安新馆）  
2 号馆



2024 华南国际纸展  
深圳国际会展中心（宝安新馆）  
2 号馆



2024 食品包装容器加工设备技术展览会  
深圳国际会展中心（宝安新馆）  
5 号馆



2024 中国包装容器展  
深圳国际会展中心（宝安新馆）  
5、7 号馆



## 展览时间

2024 年 4 月 10 日（周三） 09:30-17:00  
2024 年 4 月 11 日（周四） 09:30-17:00  
2024 年 4 月 12 日（周五） 09:30-15:30

## 展览地点

深圳国际会展中心（宝安新馆）  
地址：广东省深圳市宝安区展城路 1 号

## 入场须知

- 每日闭馆前 30 分钟停止办理入场登记。
- 现场请携带本人身份证原件，并配合完成人像识别实名验证后有序入场。
- 本次展览仅对专业观众开放，非专业人士及 18 岁以下人士禁止入场。

## WEPACK 世界包装工业博览会规模

12万+m<sup>2</sup>

展示面积

10万+

包装行业专业观众

7大

国际展团

6000+

海外专业买家

100+

国际品牌

1000+

海外代理商

1200+

优质展商

100+

海内外协会支持 & 组团



2024 WEPACK

**即刻登记**

免100元参观门票

世界包装工业博览会

## 深圳国际会展中心

2024WEPACK 世界包装工业博览会将于 2024 年 4 月 10 日 -12 日在深圳举办，并首次启用全球最大展馆之一的一深圳国际会展中心，位于深圳市宝安区，紧邻深圳国际机场，该展馆的现代化的设施无论硬件还是软件上，都能极大地满足 WEPACK 世界包装工业博览会这样一个国际化大展的举办需求，也能为广大的展商和海内外观众创造绝佳的参展和参观体验。



## 如何到达



### 深圳宝安国际机场 - 深圳国际会展中心

- 出租车或自驾：里程约 19 公里，全程约 45 分钟，出租车费用约 55 元。
- 地铁：地铁 11 号线机场站（碧头方向）→机场北站，换乘 20 号线（会展城方向）→国展站。票价：4 元，全程约 20 分钟



### 深圳北站 - 深圳国际会展中心

- 出租车或自驾：里程约 50 公里，全程约 60 分钟，出租车费用约 160 元。
- 地铁：地铁 5 号线深圳北站（赤湾方向）→灵芝站，换乘地铁 12 号线（海上田园东方向）→国展站 C1/C2 出口。票价：8 元，全程约 65 分钟。

### 深圳东站 - 深圳国际会展中心

- 出租车或自驾：里程约 62 公里，全程约 65 分钟，出租车费用约 200 元。
- 地铁：地铁 14 号线布吉站（岗厦北方向）→岗厦北站，换乘地铁 11 号线（碧头方向）→机场北站，换乘 20 号线（会展城方向）→国展站 C1/C2 出口。票价：9 元，全程约 75 分钟。

### 深圳站 - 深圳国际会展中心

- 出租车或自驾：里程约 56 公里，全程约 60 分钟，出租车费用约 180 元。
- 地铁：地铁 1 号线罗湖站（机场东方向）→车公庙站，换乘地铁 11 号线（碧头方向）→机场北站，换乘 20 号线（会展城方向）→国展站 C1/C2 出口。票价：9 元，全程约 80 分钟。

### 福田站 - 深圳国际会展中心

- 出租车或自驾：里程约 50 公里，全程约 50 分钟，出租车费用约 150 元。
- 地铁：地铁 11 号线（碧头方向）→机场北站，换乘 20 号线（会展城方向）→国展站 C1/C2 出口。票价：8 元，全程约 55 分钟。



### 网约车 / 出租车 - 深圳国际会展中心

- 如您要到南登录大厅，请导航至国展地铁站 C 口；
- 如果您要到南入口，请导航至深圳国际会展中心 18 号门。



### 自驾 - 深圳国际会展中心

#### 广州、中山、东莞方向：

- S3 沿江高速→深圳国际会展中心
- 广深高速→107 国道→凤塘大道→深圳国际会展中心

#### 惠州、龙岗、深圳市区方向：

- 广深高速→机场路→宝安大道→福州大道→深圳国际会展中心
- 滨河路→沙河西路→东滨路→沿江高速→深圳国际会展中心

\*非深圳核发机动车号的小型、微型载客汽车，在工作日早晚高峰期（7:00-9:00 及 17:30-19:30），在深圳全市所有区域的所有道路禁止行驶。请按照《非深圳号牌车辆临时通行证办理规则》提前办理临时通行证。（每月仅一次机会且只能申请使用当天）。走广深沿江高速 S3 国际会展中心收费站（国展站）出入口，可直达展馆无需申请。

申请途径：关注【深圳本地宝】微信公众号菜单栏点击【服务】→【微信办事】→【深圳免限行】→申请通行证（外地车）





## 2024华南国际瓦楞展

# 百万采购 直补计划

—— 轻松两步尊享星级酒店 ——



Step 1 扫码填写报名表

Step 2 主办方审核通过

### 限量2000份!

—— 即可获得如下尊贵权益 ——

#### 活动礼遇一

1. 采购新设备分期容易购  
行业最优价格方案, 无保证金, 无手续费, 无保险费
2. 企业出海战略咨询  
含跨境投融资、ESG合规咨询等, 协助申请相关政府资助高达800万
3. 一对一定制数字营销方案



扫码添加民生银行企业微信  
了解详情

#### 活动礼遇三

2024东南亚瓦楞展期间  
星级酒店一晚  
或2025中国国际瓦楞展期间  
星级酒店一晚



#### 活动礼遇二

2024华南国际瓦楞展期间  
星级酒店一晚



#### 活动礼遇四

现场达成采购的专业观众获得  
价值1000元交通补贴

\*该补贴可用于参观2024东南亚瓦楞展或  
2025中国国际瓦楞展



\*限前2000名包装行业观众;活动最终解释权归励展博览集团所有。

2024年4月10-12日 | 深圳国际会展中心(宝安)

同期  
展会



主办  
单位



励展博览集团  
中国包装展  
同励百业·共展商机

百万采购  
直补计划

百万采购  
直补计划



# WORLD CORRUGATED AWARDS 2025

## 全球瓦楞行业大奖

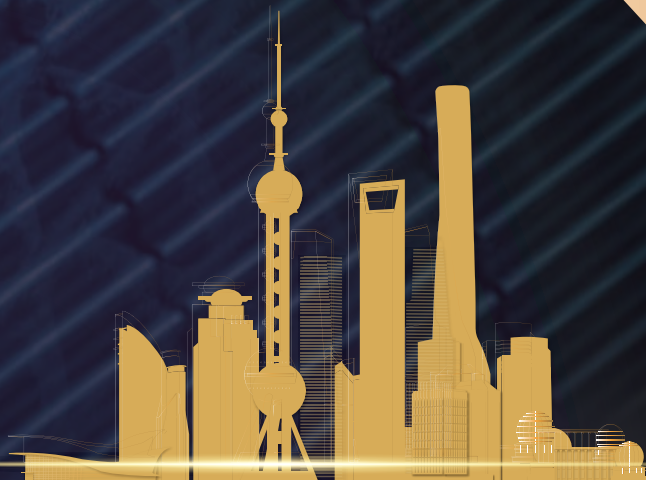

### 大赛规模

- ☑ 两年一度的行业“奥斯卡”
- ☑ 覆盖**100+**国家和地区
- ☑ 全球**200+**区域头部企业参赛
- ☑ 全球**50+**行业协会鼎力支持并推荐
- ☑ 全球**30+**位行业知名评审加盟  
(均来自权威协会、专家、终端用户群体)
- ☑ 全球**50+**国际媒体关注并全程报道



### 奖项设置

#### ▼ 包装创新类

- 年度最佳设计创新奖
- 年度最佳材料创新奖
- 年度最佳应用创新奖

#### ▼ 企业运营管理类

- 年度卓越供应链管理奖
- 年度最佳智能工厂奖
- 年度业务升级奖

#### ▼ 社会价值类

- 年度ESG最佳示范奖
- 年度行业杰出人物奖



### 获奖福利

- ☑ 全球瓦楞行业大奖奖杯及证书
- ☑ 全球瓦楞行业大奖赛事奖金
- ☑ 包装行业权威自媒体推广
- ☑ 全球知名行业媒体推广
- ☑ 中国国际瓦楞展海外社媒渠道宣传报道
- ☑ 中国国际瓦楞展现场展示机会

### 如何报名：

- 1.扫描右侧二维码填写报名表格并上传参赛案例的相关描述（包括图片和文字描述）
- 2.主办方将向您发送报名确认邮件，收到邮件后即可前往官网：[wca.sino-corrugated.com](http://wca.sino-corrugated.com)为您的作品宣传并投票。

张女士

+86 2231 7059

[Oliver.zhang@rxglobal.com](mailto:Oliver.zhang@rxglobal.com)



扫码报名



# 全球瓦楞大奖获奖案例

## 2021

### 01 年度最佳应用创新奖



获奖企业:蒙迪集团  
案例:双盒(TwinBox)

### 02 年度最佳应用创新奖



获奖者企业:纸辉家(包装)科技有限公司  
案例:党徽摆件

### 03 年度最佳设计创新奖



获奖企业:Klinge纸业包装集团  
案例:四分之一托盘生态展示系统

### 04 年度最佳设计创新奖



获奖企业:鉴真云计算有限公司  
案例:鉴真绿色包装

### 05 年度最佳材料创新奖



获奖企业:达成包装制品(苏州)有限公司  
案例:复合单瓦楞重磅纸箱

### 06 年度最佳材料创新奖



获奖企业:泰国暹罗水泥集团(SCG)  
案例:新年礼篮

### 07 人本主义践行奖



获奖企业:联合纸箱工业有限公司(UCI)  
案例:瓦楞纸板床

### 08 环境和集约化生产贡献奖



获奖企业:国际济丰包装集团  
案例:太阳能发电瓦楞纸厂

## 2023

### 01 年度最佳风险管控奖

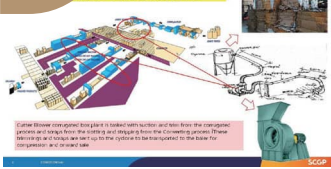

获奖企业:Thai Containers Group  
案例:防止瓦楞纸箱厂起火的探测系统

### 02 年度最佳智能工厂奖



获奖企业:龙利得智能科技股份有限公司  
案例:龙利得高端智能制造新地标

### 03 年度业务升级奖



获奖企业:国际济丰包装集团  
案例:济丰包装创新的Co-packing业务模式

### 04 年度行业杰出人物奖



获奖者:徐龙平

### 05 年度最具影响力纸板厂



获奖企业:四川省宜宾环球神州包装科技有限公司

### 06 年度最佳材料创新奖



获奖企业:铜陵星瑞智能科技有限公司  
案例:超薄蜂窝板(3.5mm),蜂窝纸箱

### 07 年度最佳应用创新奖



获奖企业:Tri-Wall (Asia) Pte. Ltd.  
案例:OptimPak

### 08 年度最佳设计创新奖



获奖企业:RENGO  
案例:抗病毒瓦楞纸箱





即刻扫码预约活动  
\*仅限1000名

# 数字嘉年华

## “玩”数码，赢潮品

——沉浸式体验“云平台+数码加工中心”的智能魅力

**活动时间：**

2024年4月10-12日

**活动地点：**

2号馆“数字嘉年华”

作为**印刷包装厂**的你，将现场体验真实模拟应用数字印刷技术的订单，充分了解如何利用数字印刷的优势，服务品牌终端，提高获客率，提升包装设计、快速打样、提升生产效率、实现新利润增长点。

作为**品牌方**的你，也能借此了解到数字印刷技术既能提供丰富的品牌效益，又能增强消费者的体验，减少碳足迹以及更多个性化的可能性。与现场印包行业专业人士交流，发现更多高附加值可能性。

### 展会现场下单属于你的个性化包装

#### Step 1 参与

扫描现场公布的  
活动二维码

#### Step 2 注册

提交信息完成活动  
注册

#### Step 3 下单

选择属于你的定制  
图片/标语

#### Step 4 设计

印前软件生成PDF  
传输至数码印刷机

#### Step 5 制作

收到核销码及您定制的  
个性化包装预览文件

#### Step 6 完成

制作完成后，您将收到  
领取通知

#### Step 7 领取

前往2号馆“数字嘉年华  
区域”核销并领取包装

# 包装黑科技 发布会

2024年4月10-12日 | 深圳国际会展中心(宝安新馆)

**90% 以上** 包装专业人士关注的优质创新包装发布平台

连续第五年举办的包装黑科技发布会已经成为了业内包装企业集中发布新产品、新技术、新工艺、新材料的新型平台,为包装用户一站网罗时下创意包装新品,一睹未来包装趋势。

**5届** PACKCON  
黑科技发布会  
连续举办

**412+**  
发布会

**15,625+**  
买家出席听会

**397+**  
企业发布新趋势、  
新材料、新包装



# “金桥梁” 采配对接馆



2024.4.10-12 | 中国包装容器展同期 | 深圳国际会展中心（宝安新馆）

“金桥梁”采配对接活动是帮助展商与具有明确采购需求的TAP观众进行精准一对一商贸配对的特色活动，为来自食品、饮料、餐饮外卖、日用日化等行业的100名企业采购负责人与137家展商安排了412场配对服务，获得观众展商的一致好评。



8,000+

品牌方& 包材&  
成品企业负责人



1,800+

商贸对接



1,000+

采购需求发布

了解更多“金桥梁”采配馆详情  
请咨询

王女士 / Stella Wang

+86 10 5933 9358

xingyue.wang@reedexpo.com.cn

## 部分已入驻“金桥梁”采配对接计划终端买家采购需求

采购买家	需求清单
IKEA 宜家	采购产品: 瓦楞纸箱 技术指标: 层数3层/5层; 楞数b楞、c楞、e楞、b/c复合楞 供应商要求: 广东; 储备 (降本增效) 供货地点: 东莞
伊利集团	采购产品: 瓦楞纸箱 技术指标: BC楞、E楞等; 3层以上; 承重20KG以内; 抗压400KG 供应商要求: 优化提升 (质量, 技术, 性能) 供货地点: 全国工厂
上海相宜本草化妆品股份有限公司	采购产品: 利乐包, 泰美包 技术指标: 容量100ml-1l; 其他阻光、隔氧 供应商要求: 优化 (形式结构, 性能) 供货地点: 全国工厂
上海相宜本草化妆品股份有限公司	采购产品: 礼盒 技术指标: 材质卡纸, 坑纸盒型天地盖, 抽屉盒, 异形盒 供应商要求: 优化 (设计, 轻量化) 供货地点: 杭州
华润怡宝饮料(中国)有限公司	采购产品: 瓦楞纸箱, 彩盒 技术指标: 纸箱3层5层; 复合楞; 彩盒白卡等; 带印刷图案 供应商要求: 储备 (降本增效) 优化提升 (技术, 质量、功能性能)
华润雪花啤酒(中国)有限公司	采购产品: 彩盒 技术指标: 材质白卡等 供应商要求: 储备 (降本增效) 优化提升 (技术, 质量、功能性能)
华润雪花啤酒(中国)有限公司	采购产品: 纸箱 技术指标: 3层, E/F/复合楞 供应商要求: 储备 (降本增效) 供货地点: 全国工厂
DJI 大疆创新	采购产品: 纸盒 技术指标: 白卡; 天地盖 供应商要求: 储备 (降本增效); 珠三角 供货地点: 深圳
美的集团	采购产品: 纸箱 技术指标: 3层5层; 重型瓦楞箱; 承重最大4吨 供应商要求: 优化提升 (技术, 质量、功能性能) 供货地点: 佛山
联想电子(深圳)有限公司	采购产品: 纸盒 技术指标: 3层、5层; BC楞、E楞; 承重最大13KG; 边压14 供应商要求: 华南; 优化提升 (技术, 质量、功能性能, 降本增效) 供货地点: 深圳
达利食品集团	采购产品: 纸箱 技术指标: 3-5层【供应商要求】二级纸箱厂以上, 配合度高; 储备广东, 陕西区域供应商 供应商要求: 优化提升 (技术, 质量、功能性能) 供货地点: 全国, 每年采购10亿+

\*更多终端用户需求请至现场了解。

## 加入“金桥梁”计划，定制你的专属配对Meeting

- PACKCON海量包装供应商资源，总有一款适合你
- 专业社交群定期发布，提高配对效率
- 专员团队全程参与，确保信息真实有效
- 终端与供应商无缝对接，打通全产业链优质人脉

部分已入住“金桥梁”采配对接计划终端买家



\* 以上企业顺序不分先后

参展商配对展品 (部分)



零胶自锁式轻量化快递包装

杭州秉信环保包装有限公司 7A110a



折叠磁铁盒

广州鑫禾包装制品有限公司 7B290



自动封口防开启纸袋

福建南王环保科技股份有限公司 7A220



8.86寸圆盘

广东韶能集团绿洲科技发展有限公司 7A345



巨型纸罐

杭州群乐包装有限公司 7A09



平盖纸罐

廊坊军兴溢美包装制品有限公司 7B182

# IPIF 2024

## 国际包装创新大会 INTERNATIONAL PACKAGING INNOVATION FORUM

### 汇聚全产业链力量促进包装可持续发展

GATHERING THE WHOLE INDUSTRIAL CHAIN TO PROMOTE THE SUSTAINABLE DEVELOPMENT OF PACKAGING

2024年10月 | 中国·上海  
October 2024 | Shanghai · China

800+

品牌终端参会代表

300+

包装供应商参会代表

150+

大咖演讲嘉宾

80+

院校与NGO组织参会代表

#### IPIF 国际包装创新大会架构

##### ◎ 两大主论坛:前沿趋势 & 包装创新

双碳政策/ 循环经济

“十四五”治理塑料污染

PPWR 欧盟包装和包装废弃物法规提案

再生回收料市场分析

包装设计创新

可持续发展/ ESG

EPR欧盟生产者责任延伸制

生物基材料发展前景

纸基功能材料创新热点

包装降本主旋律

##### ◎ 八大平行分论坛

休闲食品、酒类&饮料、预制菜&餐饮、农产品&调味品&冷链、个人护理、家庭护理、美妆&大健康、汽车零配件&电子电器、电商&快递物流

##### ◎ 包装创新展示区

##### ◎ IPIF Talk 新品发布会

##### ◎ “蓝星计划”可持续发展包装大赛展示& 颁奖典礼

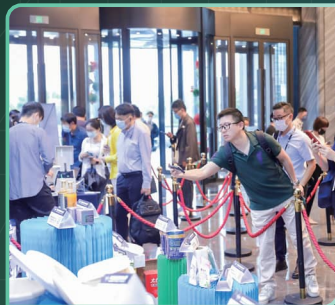

主办单位  
Organiser



励展博览集团  
同励百业·共展商机

支持协会  
Supporting



中国包装联合会  
CHINA PACKAGING FEDERATION

BUSINESS  
FINLAND



IPIF 微信公众号



扫码下载 IPIF 资料



Hi~ 我是小容包同学



PACKCON  
包装黄页



励展博览集团  
同励百业·共展商机

# 怕迷路?

小容包很愿意成为你的逛展搭子  
高效规划包装展参观路线!

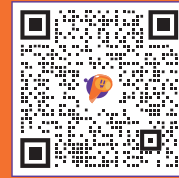

— 扫码添加小容包好友 —

## PACKCON包装黄页

寻源 | 社交 | 公开课 | 采购

让寻源采购更容易

1,000+

场景化解决方案

30,000+

终端用户入驻

300+

优质包装供应链商家

15,000+

SKU 产品上新

### PACKCON 包装黄页人气产品榜单



尼傲-快递循环袋



大亚-阻隔涂布纸



凯达-洗衣凝珠包装袋



信联智通-瓶、盖、提手



群乐-UHS Oneshot 迷你罐  
易撕盖复合罐/高阻隔/  
POE(铝箔易撕盖)



和昇-1881压塑热充盖



华艺-精品礼盒



家联-生物降解餐具



森盟-电磁感应加热纸碗



沙伯特-纸浆馄饨盒



华特容-气雾罐



秉信-多面体纸箱



万戈-保温纸箱



博升-蒸煮透明易撕盖



格睿-蝴蝶杯纸杯



德昌裕-管中管



冠中-刀叉勺又齿勺



奥瑞金-三片罐



盒音-免模纸塑快递蜂窝  
包装一体箱



麦可门-纸盒防水防油防刮涂层



正基-果蔬折叠筐

扫码入驻 PACKCON 包装黄页小程序, 收获买家订单, 从现在开始!

联系人: 刘志岩 女士/Judie Liu

☎ 021-2231 7101

✉ judie.liu@rxglobal.com



## 2024 WEPACK 展会现场会议活动列表

行业	日期	活动主题	主办单位
国际行业活动	4月10日	印度国家日	励展博览集团
	4月10日	韩国国家日	励展博览集团
	4月11日	可持续创新峰会	励展博览集团
	4月11日	亚洲瓦楞纸箱联合会（ACCA）第二次管理委员会会议	亚洲瓦楞纸箱联合会（ACCA）
纸箱 / 彩盒行业活动	4月9日	广东包协理事会	广东省包装技术协会
	4月9日	江西同乡会	龙琨传媒
	4月10日	中国纸包装行业数字智造发展大会	苏州点箱同文化传媒有限公司、励展博览集团
	4月10日	中国源头纸厂纸业新应用技术论坛	上海全纸联网络科技有限公司、励展博览集团
	4月11日	2024 年度柔印技术发展研讨会	中国印刷技术协会柔性版印刷分会、励展博览集团
	4月11日	中国浆纸市场供需趋势研讨会	易贸纸讯、励展博览集团
	4月11日	励展中国纸箱行业培训周	励展博览集团
	4月11日	励展中国彩盒行业培训周	励展博览集团
	4月10-12日	高附加值包装展示区	上海印搜文化传媒股份有限公司、励展博览集团
	4月11日	数字智能创意赋能——中国包装行业新赛道新趋势研讨会	上海印搜文化传媒股份有限公司、励展博览集团
数字印刷行业活动	4月11日	数字印刷趋势论坛	印前之家、励展博览集团
	4月10-12日	数字嘉年华体验活动·玩数码，赢潮品——沉浸式体验“云平台+数码加工中心”的智能魅力	印前之家、励展博览集团
标签行业活动	4月10日	新标签产业发展趋势论坛	上海揽境展览，励展博览集团
包装容器行业活动	4月10日	构建 ESG 生态 共创可持续发展论坛	华南美国商会、励展博览集团
	4月10日	中国酒类包装创新发展论坛	中国酒业协会、中国包装联合会、励展博览集团
	4月10日	家电产业与包装高质量发展论坛	广东省家用电器行业协会、励展博览集团
	4月10日	新能源汽车降本增效包装论坛	中国包装研究院、励展博览集团
	4月11日	万亿新赛道——宠物产业包装创新发展论坛	中国农业大学北京校友会宠物专业委员会、励展博览集团、中国出入境检验检疫协会宠工委、澳门小动物营养健康协会
	4月11日	餐饮包装创新研讨会	餐饮 O2O、励展博览集团
	4月11日	食品高质量发展与包装创新论坛	广东省食品学会、励展博览集团
	4月11日	2024 包装发泡技术及应用论坛	中国包装联合会电子工业包装技术委员会、励展博览集团
	4月11日	2024 纸浆模塑创新应用技术论坛	中国包装联合会、励展博览集团、领航纸模技术顾问（大连）有限公司
	4月10-11日	东盟国家出海投资论坛	环球律师事务所、励展博览集团

\* 具体活动安排请以展会现场公布为准

# 展商名单

## 2024 华南国际瓦楞展

公司名	展位号
BKG CORRUGATING ROLLS	8A197
BORREGAARD (SHANGHAI) CO., LTD.	8B176
BOWOO CO.,LTD.	8B175
eProductivity Software	6A92
GKD (曲阜) 工业技术有限公司	8B47
GUMCORRU MACHINES	8B46
安徽川鼎水处理设备有限公司	6A139
安徽省锋锐磨具有限公司	6C806
葆柯物流科技(上海)有限公司	6C310
堡盟电子(上海)有限公司	6A205
北京瀛海星宇兴达润滑油有限公司	8A95
本森智能装备(山东)有限公司	6C732
博腾电子产品(成都)有限公司	6B68
沧州奥洋商贸有限公司	8C540
沧州朝利纸箱机械制造有限公司	6C595
沧州飞铁进出口贸易有限公司	8A151
沧州禾一机械有限公司	8C643
沧州华庆包装机械有限公司	6C745
沧州巨艺进出口贸易有限公司	8B05
沧州蓝腾进出口贸易有限公司	6A93
沧州全恒进出口贸易有限公司	6C708
沧州通宝纸箱机械有限公司	6C746
沧州星凯利纸箱机械制造有限公司	6C383
常州金戎华机械有限公司	8B50
常州锐展机械有限公司	6A203
常州市武进海力制辊有限公司	8C635
成都创芯包装技术有限公司	8B185
成都华新硬质合金有限公司	6A73
成都新利精密刀具有限公司	6B100
东莞技锋刀具有限公司	8B225
东莞铨林精密机械有限公司	6C588
东莞上艺喷钨科技有限公司	8C360
东莞市晟兴泵业有限公司	8C530
东莞市川丰实业有限公司	6B45
东莞市鼎邦机械科技有限公司	8B115

公司名	展位号
东莞市福莱利机械科技有限公司	6C800
东莞市嘉泓包装机械有限公司	6C532
东莞市精彩自动化设备有限公司	6A220
东莞市久利锋精工制造有限公司	6B103A
东莞市梅隆工业材料有限公司	6C830
东莞市泉盛机械设备有限公司	6C735
东莞市商达软件开发有限公司	6A15
东莞市斯拓机电设备有限公司	8C509
东莞市旭田包装机械有限公司	8B260
东莞市粤兴纸品有限公司	8C388C
东莞市长安顺兴五金机械制造厂	6C380
东光县沧海包装机械有限公司	6A195
东光县程誉纸箱机械有限公司	6B178
东光县大象包装机械有限公司	8C465D
东光县得恒包装机械有限公司	8C388A
东光县东光包装机械有限责任公司	8B60
东光县阳光纸箱机械厂	8C465A
东光县恒创利纸箱机械有限公司	6B60
东光县恒泉纸箱机械有限公司	6A158
东光县精科纸箱机械有限公司	8C565
东光县立飞包装机械有限公司	8C570
东光县龙成纸箱机械设备制造有限公司	6A157
东光县鹏义纸箱机械有限公司	8C465C
东光县前进宝螺纸箱机械制造厂	6C530
东光县清峰机械厂	6C805
东光县瑞昌纸箱机械制造有限公司	8C400
东光县圣一包装机械有限公司	6C775
东光县鑫田纸箱机械制造有限责任公司	6B123
东光县鑫泽纸箱包装机械有限公司	8C465B
东光县洋利纸箱机械有限公司	6B102
东光县玉恒纸箱设备制造有限公司	8C535
东光县众汇纸箱机械有限公司	8C550
东光县卓亚包装机械制造有限公司	6B63
佛山登奇机电技术有限公司	8C298
佛山市百乐贸易有限公司	6C850
佛山市典丰科技有限公司	8B108
佛山市富利包装机械有限公司	8A198



# 展商名单

公司名	展位号
佛山市南海众松制辊有限公司	8A150
佛山市顺德区北滘协合隆包装机械厂	8C385
佛山市泰杨自动化机械有限公司	8A215
佛山市协盛隆机械设备有限公司	8C450
佛山市鑫云鸿达包装机械有限公司	6C835
佛山市众旭包装机械有限公司	8C243
佛斯伯集团	8C270
福建奥晟科技有限公司	6C747
福建省闽旋科技股份有限公司	8B45
福建元合盛世智能科技有限公司	6C561
阜城县天晟纸管机械有限公司	6B183
谷山扬州机械有限公司	8C460
广东布美兰流体机械有限公司	8B127
广东鼎信智能科技有限公司	6B01
广东东方精工科技股份有限公司	8C380
广东东衡机械科技有限公司	6C740
广东恒励智能设备有限公司	6C555
广东际鸿智能设备有限公司	6C255
广东佳研特智能装备有限公司	8C240B
广东佳艺机械科技有限公司	6C580
广东锦顺自动化科技有限公司	8C575
广东聚田粘合工艺科技有限公司	8C483
广东曼之科粘合剂制造有限公司	8B224
广东品龙精工科技有限公司	8C290
广东柔印机械有限公司	6C720B
广东上运激光科技有限公司	6B47
广东拓品智能机械科技有限公司	6A18
广东台丽新材料薄膜科技有限公司	8C630
广东台一精工机械有限公司	6C300
广东太途自动化科技有限公司	8A155
广东天龙油墨有限公司	6A20
广东万联精工科技有限公司	6C315
广东雄锋制刀有限公司	8B01
广东伊莱斯电机有限公司	6C750
广东逸彩科技有限公司	6C719
广东英科集团股份有限公司	6C320
广东英特耐森仪器有限公司	6C840

公司名	展位号
广东粤科新材料科技有限公司	8A139
广东粤信智能机械设备有限公司	6B330
广东肇庆西江机械制造有限公司	8C240A
广东振远智能科技有限公司	8C300
广州财达自动化设备有限公司	6C760
广州东星创科技有限公司	8C437
广州科盛隆纸箱包装机械有限公司	6C390
广州市铭杨包装器材有限公司	6C845
广州市三国新材料有限公司	6C825
广州台盛纸箱机械有限公司	6C590
广州沃孚机电设备有限公司	6C717
广州祥旭精工机械有限公司	6C600
广州小华包装机械有限公司	8C510
广州伊莲辉机械设备有限公司	8B107
广州长力纸箱机械有限公司	8C440
海宁市晨阳纸箱机械制造有限公司	6C716
杭州科雷机电工业有限公司	6C725
杭州龙莲电气有限公司	8B106
杭州洛澳进出口有限公司	6B227
杭州品享科技有限公司	6C715A
杭州研特科技有限公司	8C539
杭州永创智能设备股份有限公司	8B10
杭州永创智能设备股份有限公司	6C385
河北鼎昊机械有限公司	8B129
河北东光科成机械制造有限公司	6A152
河北冀星纸箱设备有限责任公司	6C520
河北林成包装机械制造有限公司	6A95
河北冉特进出口贸易有限公司	6B52
河北省东光县宏海纸箱设备制造有限公司	8C585
河北省东光县鑫宇纸箱机械制造有限公司	6B175
河北胜利纸箱设备制造有限公司	6C550
河北守仁纸箱设备制造有限公司	8C620
河北树明包装机械有限公司	8B190
河北新光纸箱机械制造有限公司	8C480
衡水韩氏包装机械有限公司	8C547
衡阳千支合能源科技有限公司	8B222
华南新海(深圳)科技股份有限公司	8B55

# 展商名单

公司名	展位号
惠州市德钢技术有限公司	6C370
技锋精密刀具(马鞍山)有限公司	8C560
济南天齐特种平带有限公司	6B05
嘉兴椿桦精细化工有限公司	8A30
江苏辰光精工设备有限公司	6C808
江苏旭田环保机械有限公司	8A90
江西华宇科技有限公司	8A210
江西精龙机电制造有限责任公司	6A142
劲亚(上海)机械有限公司	8C370
晋江市诚胜利模具有限公司	8B48
锯纸王(苏州)科技有限公司	6A145
凯登约翰逊(无锡)技术有限公司	8A196
昆山巨耐塑料制品有限公司	6C862
昆山亿泰包装配套件有限公司	4A210B
昆山英立德机械有限公司	8C425
莱默尔(浙江)自动化控制技术有限公司	8B180
乐凯华光印刷科技有限公司	6C785
力生机械製造有限公司	6A210
马鞍山易尔达机械科技有限公司	8B177
美国阔科集团	6A78
米伦松工业用带(上海)有限公司	8B165
明擘紙器機械股份有限公司	8C295
南京丹联科技有限公司	6C718
南通佳宝机械有限公司	6A90
霓达(上海)企业管理有限公司	6A98
启东市美迅机械有限公司	6A75
勤达仪器(东莞)有限公司	6C809
青岛邦德器材有限公司	8A195
青岛恒特利刀具有限公司	6B65
青岛佳晟德高分子材料有限公司	6A217
青岛佳友精密机械有限公司	8A15
青岛开拓数控设备有限公司	8C410
青岛美嘉瓦楞辊有限公司	8C330
青岛耐斯特工贸有限公司	4B150
青州神工机械设备有限公司	6C780
泉州市恒创前缘科技有限公司	6B135
瑞史博(上海)贸易有限公司	8A138

公司名	展位号
厦门市佳锦圆实业有限公司	8B172
山东宏盛新材料科技有限公司	6C791
山东锦昌泰机械有限公司	6A141
山东龙俐达自动化科技有限公司	6B129
山东信川机械有限责任公司	6C420
山东亿诺国际贸易有限公司	6B128
陕西北人印刷机械有限责任公司	6A150
上海炳标环保科技有限公司	8C640
上海采扬塑料制品有限公司	8A140
上海创顶机械科技有限公司	6C715B
上海村田激光技术有限公司	6A216
上海达机皮带有限公司	6A140
上海鼎龙机械有限公司	6B228
上海汉唐传动设备有限公司	6A202
上海今昌纸箱机械制造有限公司	6B165
上海精印泽包装机械有限公司	6B225
上海敏晨化工有限公司	6C720A
上海欧倍全轴承有限公司	8B49
上海圣龙包装设备有限公司	6B50
上海世呈包装机械有限公司	6B67
上海堂琰设备有限公司(上海九港纸箱机械有限公司)	6C860
上海万尔芯智能科技有限公司	8B250
上海怡阳传动设备有限公司	6B48
上海意纳自动化科技有限公司	6C560
上海印能洁环保设备有限公司	6C795
上海咏汇环保科技有限公司	6B105
上海振贸机电有限公司	6B176
绍兴六方机械设备有限公司	6C793
深圳汉华工业数码设备有限公司	8C310
深圳市艾润克新材料有限公司	8B128
深圳市博思通电脑科技开发有限公司	8A137
深圳市晨龙包装自动化有限公司	8B223A
深圳市海任科技有限公司	8A92
深圳市翰良机械有限公司	8B105
深圳市科发机械制造有限公司	6C350
深圳市利航贸易有限公司	6A160
深圳市马拉力减速机有限公司	6B130

# 展商名单

公司名	展位号
深圳市思捷软件开发有限公司	8A93
深圳市万德数字科技有限公司	8C320
深圳市新鸿辉包装机械配件有限公司	6B49
沈阳德茂工业用带有限公司	8A77
沈阳富丽工业用带有限公司	8A135
沈阳宇博工业用带有限公司	8B120
四川神工钨钢刀具有限公司	8A96
四川长江造纸仪器有限责任公司	8C432
苏州泰姆仕机器人科技有限公司	8C590
苏州新久利锋精工科技有限公司	6B103B
随州市三庆水性印刷材料有限公司	6C779
台湾汉钛 / 日本特绢 / 苏州晋汉	8B06
台湾堂城精工	6A30
唐山合盛鑫印刷机械设备销售有限公司	6C790
唐山市同创机械制造有限公司	6C700
唐山东耐特科技有限公司	6C707
天津博陆机械配件有限公司	8B173
天津市汇昕荣科技发展有限公司	8B52
天津市进取鑫科技有限公司	6B66
天津市亚欧劲龙机械制造有限公司	6C855
温州易得机械科技有限公司	6B120
无锡合申机械科技有限公司	8B223B
无锡市创联包装机械制造有限公司	8C610
无锡市申锡蜂窝机械厂	8C388B
武汉佰致达科技有限公司	8C350
武汉哲顺环保设备有限公司	8B53
咸阳超越离合器有限公司	6B125
协旭机械股份有限公司	8C420
协扬机械(广东)有限公司	8C280
扬中市灵新风机氟塑有限公司	8A76
依莱克罗鼓风机(北京)有限公司	8A78
云南腾达机械制造有限公司	6A76
浙江福佑生物科技有限公司	8B171
浙江骏懿柔版科技有限公司	8C638
浙江双峰锅炉制造有限公司	8C296
浙江新豪包装股份有限公司	6C777
浙江旭森智能科技有限公司	8C642

公司名	展位号
浙江永暉瓦楞辊有限公司	8C430
中轻长泰(长沙)智能科技股份有限公司	8A75
中研技术有限公司	6C710

## 2024 中国国际彩盒展

公司名	展位号
安徽振新李辰机械制造有限公司	4C425
潮州市潮安区信德包装材料有限公司	4C883
池岛商事(上海)有限公司	4B115
东莞锋麦机械有限公司	4C465B
东莞科祺自动化设备有限公司	4A240
东莞猎德科技有限公司	4C777
东莞市奥奇包装机械有限公司	4B180
东莞市彩龙胶粘剂有限公司	4A255
东莞市驰顺机械有限公司	4C445
东莞市道滘佳伦机械厂	4B122
东莞市顶艺机械有限公司	4C460
东莞市方益机械有限公司	4C430
东莞市飞可特机械有限公司	4C300
东莞市海达仪器有限公司	4B155
东莞市恒昌包装材料有限公司	4B182
东莞市今典机械有限公司	4C448
东莞市金软软件有限公司	2C750
东莞市立乐热熔胶机械有限公司	4B177
东莞市龙行健智能装备有限公司	4C290
东莞市上捷自动化设备有限公司	4C390
东莞市申信包装设备有限公司	4B106
东莞市顺益商贸有限公司	4B85
东莞市威能印刷技术有限公司	4C625
东莞市新起点工业设计有限公司	4B142
东莞市鑫晨顺机械有限公司	4C370
东莞市雅彩包装材料有限公司	4A218
东莞市益松数控科技有限公司	4A170
东莞市知铭薄膜有限公司	4B179

# 展商名单

公司名	展位号
东莞市众虎智能科技有限公司	5C710
东台景宏机械科技有限公司	4C470A
佛山市利普达机械配件有限公司	4C507
佛山市思耐塑料科技有限公司	4C510
福建省精泰设备制造有限公司	4C840
广东艾斯瑞仪器科技有限公司	4B109
广东佰俐智能科技有限公司	4C310
广东彩多多新材料有限公司	4C718
广东彩弘激光模具科技有限公司	4A260
广东德冠包装材料有限公司	4C401
广东杜宏智能装备有限公司	4C280
广东鸿铭智能股份有限公司	4C320
广东华春新材料科技有限公司	4C750
广东力顺源智能自动化有限公司	5B510
广东天隆印刷器材有限公司	4A261
广东新纪源复合材料股份有限公司	4B80
广东鑫佳机械科技有限公司	6C330
广州宝勒商贸有限公司	4A08
广州晨开印刷材料有限公司	4B90
广州创遇贸易有限公司	4B263
广州市奥怡胶粘制品有限公司	4A165
广州市财源机械有限公司	4C600
广州市创织美织带有限公司	4C838
广州市弘翔织带有限公司	4C820
广州市拓一机械技术有限公司	6C425
广州市迅越软件有限公司	4C720
广州馨臣机械设备有限公司	4B45
杭州仁和热熔胶有限公司	4C846
杭州永创智能设备股份有限公司	2C745
河北精印纸箱机械制造有限公司	4C395
河北智圆机械有限公司	4A250
河南汇泉生物科技有限公司	4A05
湖北博力机械有限责任公司	4C715
湖南省惠昌时代胶粘剂有限公司	4A30
惠州市鼎级自动化设备有限公司	4B42
惠州市益升机械设备有限公司	4C410
济南泰和利华包装材料有限公司	4B75

公司名	展位号
江门市跨海自动化工贸有限公司	4B82
江苏科强新材料股份有限公司	4B92
江西康琪实业有限公司	4C782
科大智能物联网技术股份有限公司	2C872
迈特威智能设备(广东)有限公司	4C785
南京本意电子商务有限公司	4C830
宁波纬诚科技股份有限公司	2C873
平阳县瑞科机械有限公司	4C740
日志动力传送系统(上海)有限公司	4A01
瑞安市大桥包装机械有限公司	4A95
瑞安市俊鼎达机械有限公司	4A216
三明刀模材料商行	4C709
山东宏盛新材料科技有限公司	4B107
汕头市顺鑫隆印刷机械有限公司	4C590
汕头市伟创力机械有限公司	4C505
上海路嘉胶粘剂有限公司	4A15
上海旭恒精工机械制造有限公司	4C350
上海耀科印刷机械有限公司	4C500
绍兴凯一同步带有限公司	4B93
深圳迪华智能科技有限公司	4B208
深圳市鼎丰华设备制造有限公司	4C380
深圳市佛斯恒科技设备有限公司	4C585
深圳市高创博士包装智能科技有限公司	4B52
深圳市合创自动化科技有限公司	4B112
深圳市金诚激光设备有限公司	4A210A
深圳市金合彩包装材料有限公司	4A100
深圳市泉隆自动化设备有限公司	4C615
深圳市深华印刷器材科技有限公司	4B110
深圳市深科包装机械有限公司	4C850
深圳市特思德激光设备有限公司	4C305
深圳市天宝印刷有限公司	4B108
深圳市沃美生科技有限公司	4B117
深圳市永华刀模科技有限公司	4B86
深圳市正源智能刀模设备有限公司	4B185
唐山继国印刷机械有限公司	4C570
唐山市铭辉印刷机械有限公司	4C385
唐山市远恒印刷包装机械有限公司	4C550

# 展商名单

公司名	展位号
腾辉包装机械(惠州)有限公司	5B01
腾锦(广东)新材料科技有限公司	4A220A、 4A220B
威海天诺数控机械有限公司	4C716
潍坊艾宝力印业科技有限公司	4B60
潍坊强兴新达自动化设备有限公司	4C420
温州阿德沃自动化设备有限公司	4A270
温州创达印刷机械有限公司	4C535
温州飞华印刷机械有限公司	4C400
温州光明印刷机械有限公司	6C400
温州力跃机械制造有限公司	4C725
温州乾鼎机械科技有限公司	4C501
温州市高田包装机械有限公司	4C595
温州永邦机械有限公司	4C480
温州永顺机械有限公司	4A25
无锡鼎佳印刷包装机械有限公司	4C610
武汉雅江包装制品有限公司	4C824
盐城东科机械科技有限公司	4C465A
浙江惠龙机械有限公司	4C580
浙江金申机械制造有限公司	4A225
浙江劲豹机械有限公司	5A431A、 5A431B
浙江康发薄膜科技有限公司	4C825
浙江正润机械有限公司	5A430A、 5A430B
征图新视(江苏)科技股份有限公司	4C470B
重庆华西三利包装刀具有限责任公司	4B130

公司名	展位号
沧州胜川机械制造有限公司	2C305
沧州兴朝机械科技有限公司	2C218
东莞市天亿机械科技有限公司	2B115
东莞市祥裕数码科技有限公司	2C145
东光县爱博斯机械制造有限公司	2A25
东光县澳源包装机械有限公司	2C198
佛山市瀚图数码科技有限公司	2C250
佛山市南海汉光数码印刷设备有限公司	2C238
佛山市三水盈捷精密机械有限公司	2C350
广东阿诺捷喷墨科技有限公司	2C260
广东国金智能科技有限公司	2B70
广州吉辉电子设备有限公司	2C222
广州精陶机电设备有限公司	2C270
广州市蓝之彩科技有限公司	2C215
广州市联印数码科技有限公司	2B93
广州市新力科技发展有限公司	2C130
广州微嵌标识科技有限公司	2B130
瀚宇瑞洲科技(深圳)有限公司	2C379
杭州爱科科技股份有限公司	2B110
杭州富阳惠宝汉威贸易有限公司	2C869
河北晟岗机械制造有限公司	2C283
济南皓楚机械设备有限公司	2C799
江门市金钩包装机械有限公司	2C170
京瓷(中国)商贸有限公司深圳分公司	2C878
宁波安美达数控科技有限公司	2C375
宁波瑞利时数控科技有限公司	2C190
青岛澳派智能包装有限公司	2C140
青岛奈普智能包装科技有限公司	2A01
瑞安市博业激光应用技术有限公司	2C200
厦门云包数码有限公司	2B105
山东睿晟数字印刷设备有限公司	2C210
山东世纪阳光纸业集团有限公司	2C280
上海傲杰文迅科技有限公司	2C265
上海新球染料科技有限公司	2C220
深圳安德生印刷设备有限公司	2C160
深圳迪吉英科技有限公司	2C885

## 2024 华南国际数字印刷技术展

公司名	展位号
FUJIFILM Dimatix Inc	2C888
安徽力宇电脑设备制造有限公司	2A40
北京华科恒润智能科技有限公司	2C858
沧州大海纸箱设备制造有限公司	2A20
沧州铭洋自动化技术有限公司	2C180

# 展商名单

公司名	展位号
深圳盛事科技有限公司	2C883
深圳市爱科诺科技有限公司	2C213
深圳市创想天诚数码科技有限公司	2C380
深圳市惠联九天科技有限公司	2C195
深圳市嘉豪伟业科技有限公司	2C217
深圳市墨库图文技术有限公司	2B120
深圳市润天智数字设备股份有限公司	2C150
深圳市上赢博纳科技有限公司	2B132
深圳市深思想科技有限公司	2B60
深圳市泰力格打印技术有限公司	2C353
深圳市亿图机电有限公司	2A53
深圳市印捷数码智能科技有限公司	2C285
深圳市中墨科技有限公司	2C232
苏州叠创机电科技有限公司	2A35
温州工正智能设备有限公司	2B100
武汉金运激光股份有限公司	2C132
武汉亿力电子科技有限公司	2C358、 2C300
壹钰机械科技(上海)有限公司	2B90
浙江欧诺机械有限公司	2B53
中山市泰拓数码科技有限公司	2A50
珠海天威新材料股份有限公司	2B50

公司名	展位号
东莞市日泰纸业有限公司	2B587
东莞市文通纸业有限公司	2A415
东莞市新盛绒纸制品有限公司	2B452
东莞市益企纸业有限公司	2A495
佛捷歌尼贸易(上海)有限公司	2A430
佛山市冠泰纸业有限公司	2B602
福特莱纸业(江苏)有限公司	2B590
高川纸业(上海)有限公司	2B608
广州其嘉纸业有限公司	2B405
广州锵锵纸业有限公司	2B560
广州市历辛计算机科技有限公司	2B483
摩丽纸业(深圳)有限公司	2B607
南通中包国际贸易有限公司	2B419
宁波市三鹰纸业有限公司	2A460
日照八方纸业有限公司	2B417
山东太阳纸业股份有限公司	2A385
汕头市联鑫纸业有限公司	2B562
上海宾高纸业有限公司	2B425
上海合和纸业有限公司	2B595
上海宏帛纸业有限公司	2B502
上海年瑞进出口有限公司	2B485
上海沛帛纸业有限公司	2B395
上海一鸿纸业有限公司	2B421
绍兴新义包装材料有限公司	2B563
深圳市大来纸业有限公司	2B565
深圳市港洋包装材料有限公司	2B482
深圳市灏颖纸业有限公司	2B440
深圳市宏蓝图纸业有限公司	2B475
卫辉市四季文创印刷包装材料有限公司	2B605
温州市通盈环保科技有限公司	2B427
温州市一曦纸业有限公司	2B400
亚太森博(山东)浆纸有限公司	2A490
中山市新曼辉纸业有限公司	2B480

## 2024 华南国际纸展

公司名	展位号
JSC Volga	2A570
北京丹诗帛工贸有限公司	2B507
北京森罗万象纸品有限公司	2A600
东莞伽立实业投资有限公司	2B450
东莞海辉纸业有限公司	2B398
东莞市宝松纸业有限公司	2B453
东莞市昌旺精密制造科技有限公司	2B593
东莞市宏毅包装材料有限公司	2B390
东莞市隆兴纸业有限公司	2B592

## 2024 中国包装容器展

公司名	展位号
阿美特克商贸(上海)有限公司	7A300
安博硅材料(天津)有限公司	7B615
安徽布袋王环保科技有限公司	7A225
安徽丰原生物新材料有限公司	7A60
安徽久顺光电科技有限公司	7A128
安徽省配天机器人集团有限公司	5A280
安庆市芊芊纸业有限公司	7A55
北京利成兴业科技有限公司	7B312
北京尼傲科技有限公司	7B660
常熟市依威无纺布制品有限公司	7C566
常州胜威塑料有限公司	7B585
常州市诚鑫环保科技有限公司	5A60
东莞伽立实业投资有限公司	7A177
东莞市冠力胶业有限公司	7A530
东莞市海源纸制品有限公司	7B633
东莞市恒佳五金制品有限公司	7B382
东莞市基富真空设备有限公司	5B295
东莞市金牌包装材料有限公司	7B467
东莞市精丽制罐有限公司	7A180
东莞市开强泓达塑胶制品有限公司	7B242
东莞市昆保达纸塑包装制品有限公司	7A210
东莞市隆腾制罐有限公司	7B388
东莞市千亿环保科技有限公司	7B387
东莞市锐泽创艺新材料有限公司	7A230
东莞市特盾重型包装有限公司	7B703
东莞市先创新材料有限公司	7B468
东莞市旭盟纸塑模具有限公司	7C814
东莞市益邦包装材料有限公司	7B702
东莞市永佳塑胶科技有限公司	7C569
芬欧蓝泰标签(中国)有限公司	7B321
佛山美石机械有限公司	5B386
佛山楠亚环保机械有限公司	5B298
佛山市道之森环保科技有限公司	7B686
佛山市鼎茂科技有限公司	7A670

公司名	展位号
佛山市浩洋包装机械有限公司	5A380
佛山市鸿力通包装科技有限公司	7B185
佛山市美亿达环保科技有限公司	7B556
佛山市顺德区致远纸塑设备有限公司	5B290
佛山新飞卫生材料有限公司	7A655
福建凯达集团有限公司	7A10
福建南王环保科技股份有限公司	7A220
广东宝佳利新材料股份有限公司	7A490
广东必硕智能科技有限公司	5A165
广东格瑞宝能源装备科技有限公司	5B335
广东恒辉塑料制品有限公司	7B292
广东鸿润发实业有限公司	7A200
广东华兴玻璃股份有限公司	7A262
广东京武新材料科技有限公司	7A712
广东韶能集团绿洲科技发展有限公司	7A345
广东旺盈环保包装实业有限公司	7A95
广东笑纳包装有限公司	7A407
广东星辰新材料有限公司	7B560
广东中瑞制罐有限公司	7B374
广西港萱环保科技有限公司	7A170
广西绿联生物科技有限公司	7A265
广西梧州国龙再生资源发展有限公司	7A30
广州佰特包装制品有限公司	7B247
广州碧嘉材料科技有限公司	7C623
广州华工环源绿色包装技术股份有限公司	5A250
广州聚森新材料有限公司	7B610
广州康亦联纸业业有限公司	7B685
广州美祺智能印刷有限公司	7A405
广州市春益圆科技有限公司	7B466
广州市新瑞无纺布制袋有限公司	7A127
广州市盈泰包装制品有限公司	7B390
广州鑫禾包装制品有限公司	7B290
广州荧创科技有限公司	7B645
广州洲朝新材料有限公司	7C793
贵州茅台酒厂(集团)技术开发有限公司	7A410
海南天鉴防伪科技有限公司	7A452

# 展商名单

公司名	展位号
海宁市腾达机械有限公司	5B382
杭州秉信环保包装有限公司	7A110a
杭州顶正包材有限公司	7A110b
杭州和昇塑料制品有限公司	7A110c
杭州群乐包装有限公司	7A09
杭州中亚瑞程包装科技有限公司	7B480
浩友夫(上海)机械有限公司	5A240
合肥恒鑫生活科技股份有限公司	7A415
河北谷芮环保包装制品有限公司	7B372
河南省卫群科技发展有限公司	7B189
河南银金达新材料股份有限公司	7B445
湖南竹之源环保科技有限公司	7B558
惠州锦旺包装环保材料有限公司	7B662
惠州市鸿利达包装材料有限公司	7C572
惠州市佳声包装有限公司	7C562
惠州市一明纸绳带有限公司	7A190
江门市昌德五金制罐有限公司	7B554
江苏贸隆机械制造有限公司	7B760
金东纸业(江苏)股份有限公司	7A340b
晋江市盛隆包装制品有限公司	7A370
开德阜国际贸易(上海)有限公司	7B682
昆山宝柏塑胶科技有限公司	7A175
蓝一(广东)包装科技有限公司	7B584
廊坊军兴溢美包装制品有限公司	7B182
洛阳强力科技集团有限公司	7A126
南京佳博盛材料科技有限公司	7C822
南京森奇新材料科技有限公司	7A457
南京天诗新材料科技有限公司	7B676
宁波昌亚新材料科技股份有限公司	7A310
宁波京澳塑料容器有限公司	7A420
宁波盛锡隆铝罐制造有限公司	7B188
宁波亚洲浆纸业有限公司	7A340a
诺宸(天津)材料科技有限公司	7B715
启东睿志铝制品包装有限公司	7A05
青岛荣之带生态纺织科技有限公司	7B385
青岛榕信工贸有限公司	7A425

公司名	展位号
清远科定机电设备有限公司	5A370
瑞安市贝斯特机械有限公司	5A365
瑞安市华东包装机械有限公司	5A50
瑞安市明源机械有限公司	5A470
瑞安市天邦机械制造有限公司	5A132
瑞安市天成包装机械有限公司	5A320
瑞安市咏博机械有限公司	5A325
瑞安市正大机械有限公司	5A247
瑞安市中法机械有限公司	5B670
叁立(清远)智能设备有限公司	7A125
厦门市赛那克包装容器有限公司	7A72
厦门市圣格包装制品有限公司	7A205
厦门长塑实业有限公司	7A172
山东汉通奥特机械有限公司	5A125
山东瀚邦家居玻璃有限公司	7B505
山东金麦材料科技股份有限公司	7A270
山东辛诚生态科技有限公司	7A350
汕头市凹凸包装机械有限公司	5A187
上海华琪实业有限公司	7B378
上海特启实业有限公司	7B316
上海天臣微米科技股份有限公司	7A20
上海万戈新材料科技有限公司	7B322
上海箱箱物流科技有限公司	7A665
上海馨星环保科技有限公司	7B605
上海志瞳智能科技有限公司	7B315
申实国际贸易(上海)有限公司	7A93
深圳光华伟业股份有限公司	7A642
深圳市超思思科技有限公司	7C792
深圳市诚方圆纸品实业有限公司	7A75
深圳市大满包装有限公司	7A260
深圳市江天包装材料有限公司	7C815
深圳市金匠新材料科技有限公司	7B245
深圳市昆宝流体技术有限公司	5A190
深圳市启源纸业业有限公司	7B384
深圳市桑野实业有限公司	7B313
深圳市通产丽星科技集团有限公司	7A145



# 展商名单

公司名	展位号
顺安塑业有限公司	7A305
四川省宜宾环球神州包装科技有限公司	7A485
四川省宜宾普拉斯包装材料有限公司	7A25
四川索牌科技股份有限公司	5A545
苏州霏沐廷环保科技有限公司	7B376
苏州珀鲸塑业科技有限公司	7B470
台州市祥珑食品容器科技股份有限公司	7A120
天津傲飞物联科技有限公司	7B476
温州邦杰机械有限公司	5B465
温州东嘉纸制品有限公司	7B293
温州礼平纸塑包装有限公司	7A520B
温州力禾包装有限公司	7B377
温州铭稳机械有限公司	7B280
温州尚达机械有限公司	5A570
温州市新智特机械有限公司	5A440
温州众望包装机械有限公司	5A450
五洲特种纸业集团股份有限公司	7A640
西安航天华阳机电装备有限公司	5A160
新乡市正兴包装材料有限公司	7B762
星悦精细化工商贸(上海)有限公司	7B675
宣城市博思特日用品有限公司	7B465
烟台亚士德新材料有限公司	7B495
益新制罐(惠州)有限公司	7B187
远东中乾(厦门)科技集团股份有限公司	5A170
浙江播下生物材料有限公司	7A603
浙江朝晖过滤技术股份有限公司	7B630
浙江诚信包装有限公司	7A302
浙江鼎运生物科技有限公司	7A179
浙江东来包装有限公司	7A535
浙江福莱新材料股份有限公司	7A455
浙江格睿包装新材料有限公司	7A160
浙江辉凯鼎瑞新材料有限公司	7A820
浙江欧亚轻工装备制造有限公司	5A130
浙江森然包装有限公司	7A520A
浙江新发现机械制造有限公司	5A360
浙江新思路机械有限公司	5A455

公司名	展位号
浙江旭派克智能科技有限公司	5A120
浙江营益金属材料科技有限公司	7A303
浙江正基塑业股份有限公司	7B700
郑州凯祥包装有限公司	7B766
中科国生(杭州)科技有限公司	7B775
珠海市希斯达包装材料有限公司	7B632

\* 部分展商名单, 截至到 2023 年 12 月 31 日



# 2024华南国际瓦楞展

华南国际瓦楞展汇聚全球全品类优质供应商资源、全面展示高新技术和高性价比设备，帮助纸箱企业把握发展契机，实现开源节流、降本增效及可持续发展。

## 展示范围

- |               |             |
|---------------|-------------|
| 纸板加工设备及零配件    | 纸箱加工服务类     |
| 纸箱加工设备及零配件    | 厂房配套设备类     |
| 纸箱加工各类工业用纸    | 蜂窝 / 纸浆模塑设备 |
| 纸板 / 纸箱加工相关耗材 | 检测仪器类       |
| 纸箱加工软件 / 自动化类 | 内部物流运输系统    |



即可扫码登记观展  
免100元门票



欢迎扫码关注公众号

## 主办单位

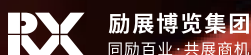

佛斯伯集团

展位号: 8C270



旗舰产品 S/Line 瓦楞生产线有 460 米 / 分钟、420 米 / 分钟和 370 米 / 分钟三种版本。

- 专为大型瓦楞纸板制造商设计
- 配备全自动过程控制和速度控制
- “延长啮合”无皮带技术
- 干部无润滑技术
- 实现不降速干部无间隙换单
- 智能生管 - 闭环自动过程控制
- 最佳纸板质量
- 业内领先的换纸时间
- 低运营投入成本
- 提高生产灵活性

我们的产品:

- 冷胶混合机
- 单面手动瓦楞纸板制造厂的自动循环系统
- "Gum Corru mix" 集成式全自动制胶机和循环系统, 用于 3 层和 5 层全自动瓦楞纸板制造厂
- 热胶机

BOWOO CO., LTD.

展位号: 8B175



单面机压带

- 出色的附着力
- 高速运行
- 皮带宽度和长度不变
- 使用寿命更长

协旭机械股份有限公司

展位号: 8C420

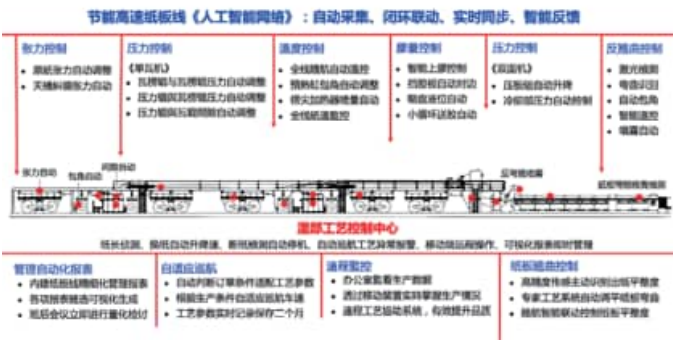

莱默尔(浙江)自动化控制技术有限公司

展位号: 8B180



全自动天桥纠偏导正系统和张力控制系统

- 对中纠偏 + 纸板偏移量补偿 + 追踪面纸纠偏 + 对边纠偏 + 当前材料位置显示 + 材料补偿数值显示;
- 手动旋钮张力调节 + 点动马达送纸 + 自动张力控制 + 当前实际张力显示。

协扬机械(广东)有限公司

展位号: 8C280



高速智能瓦楞纸板生产线

本机械采用台湾工艺条件、检验标准, 关键零部件从台湾进口, 国内制作组装; 工业机电一体化设计, 采用高效伺服控制精度更高更节能; 故障预警、在线控制、高端、智能、易操控; 工业网络远程维护功能, 快速故障诊断, 全天候为设备保驾护航。设备特点: 高效率低能耗、高精度低噪音、自动化程度高、操作简单, 四层板生产速度可达到 250 米 / 分以上。

米伦松工业用带(上海)有限公司

展位号: 8B165



GUMCORRU MACHINES

展位号: 8B46



**瓦楞纸板输送带**

由米伦松公司出品的含加强保护边的高速输送带特别适用于现代高速瓦楞生产线，尤其适用于需要经常更换生产宽度，生产订单变动较多和加热板温度较高的生产环境。敞开式的编织结构工艺可以让蒸气最大程度地蒸发。输送带两边编入的芳纶加强保护边具有耐高温和耐磨损的性能。

**GKD (曲阜) 工业技术有限公司**

展位号: 8B47



**瓦楞纸板输送带**

创新的瓦楞纸板输送带 BLUEBACKER 采用专利编织技术，拥有稳定和高透气的编织结构。它能大幅度提高瓦楞纸板生产的效率，可同时作为上大带和下带使用。

**瑞史博 (上海) 贸易有限公司**

展位号: 8A138

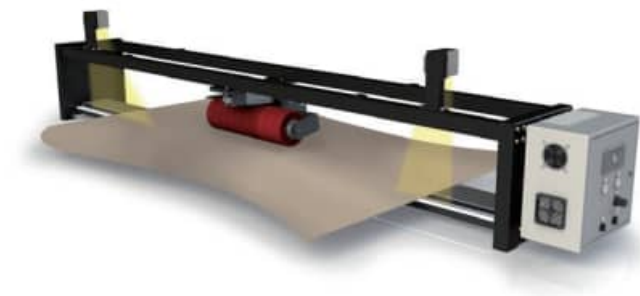

**纠偏系统**

RE 纠偏系统常用于解决瓦楞纸的边缘、中心以及线的位置纠正。随着技术的高度革新，我们所提供一系列产品，可以给客户带来诸多优势，包括：\* 高精度步进马达 \* 对于偏差能快速精确地响应 \* 安装使用十分方便。

**鲍利葛生物化工 (上海) 有限公司**

展位号: 8B176



**2% Exilva L 级别**

1. 增加凝胶淀粉分子的物理交联。可提高粘合强度，减少翘曲和分层，造成较低的板材浪费；
2. 更稳定的胶水，没有粘度漂移。如有必要，可在周末进行存储；
3. 不影响凝胶点；
4. 提高渗透和润湿能力；
5. 抗老化 (储存稳定性)。

**凯登约翰逊 (无锡) 技术有限公司**

展位号: 8A196



**CorrPro 型旋转接头**

为高速瓦线设计 (最高车速可达 600rpm)，具有密封磨损指示、可调整虹吸间隙、磨损量最小和传热效果更好的特点和优势。

**佛山市富利包装机械有限公司**

展位号: 8A198



**SFM35N 正压卡匣式单面瓦楞机**

采用大小辊配制，正压卡匣快换式瓦楞模组，电动隔浆装置，液压间隙调整，翻转式糊轮模组，弧形预热板。正压导纸、成型良好，翻转式糊轮模组、结构精度高且易于清洗保养，各辊间间隙控制简单高效，压力辊与瓦楞辊无速差结构以及糊辊伺服驱动，提升纸板品质。Plc 现场总线控制、触屏控制、可远程实时状态监控。操作侧采用传统电动台车换辊，15 分钟即可恢复生产。

**广东振远智能科技有限公司**

展位号: 8C300



**速霸智能瓦线**

亚洲首条 3.3 米速霸智能瓦线突破国内最大幅宽限制，实现 3.3 米满幅全速生产，其整线全伺服控制、自动巡航，可实现 400 米 / 分稳定生产，400 米 / 分高速接纸，400 米 / 分自动巡航，400 米 / 分横切速度，同时突破国内散单生产瓶颈，可实现 350 米 / 分不降速换单。速霸整线全伺服西门子控制系统的卓越性能、快速生产小碎订单的能力，以及领先于行业水平的平均车速，必将满足中国未来市场竞争所需，为其发展创造核心竞争力。

青岛开拓数控设备有限公司

展位号: 8C410

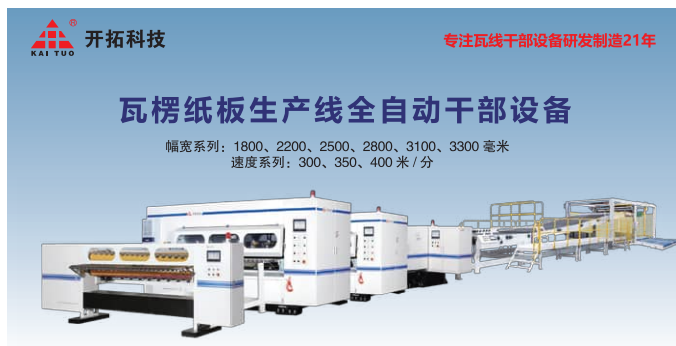

瓦楞纸板生产线全自动干部设备

幅宽系列: 1800、2200、2500、2800、3100、3300 毫米  
速度系列: 300、350、400 米/分

- 全自动多功能切纸机 (1台)**  
永磁同步伺服控制定长切除废纸板、废纸头, 换单自动切边、切边、切口
- 全自动预压零压型薄刀纵切压线机 (2台)**  
四排压线轮配置, 实现预压、零压、凹压、平压、凸压; 永磁同步伺服控制排单、1秒换单, 永磁同步伺服控制纵切、压线
- 全自动螺旋刀横切机 (1台)**  
合金钢薄壁螺旋刀轴, 永磁同步伺服控制横切, 永磁同步伺服控制进出纸输送
- 全自动龙门错位堆码机 (1台)**  
龙门式堆码, 全程永磁同步伺服控制; 准确计数、自动换单换线、整齐堆码、前后错位堆码

明漳纸器机械股份有限公司

展位号: 8C295



MAX-450 CSF-45H 皮带式卡匣单面瓦楞 (无压力轮)

大小瓦楞轮直径, 减少震动, 降低噪音; 直接气动驱动瓦楞轮组 (不需地面支架); 皮带式 (无压力轮) 减少瓦楞排骨痕; 糊轮座可旋转退出。

台湾永进电脑股份有限公司

展位号: 6C255



- AC 交流伺服电机驱动, 使用高性能 AC 伺服驱动器控制, 可以准确的实现即时断纸的功能。
- 干部自动换单时, 执行修边的切边功能, 让纵切机修边能自动进入吸废口, 完成自动换单。
- 最高换单速度 300M/min.
- 另外可当做整张切废的切废机使用, 连续切除排出废纸。
- 切刀按螺旋刀横切机的要求设计, 剪切力量平顺, 切口利索。
- 自动向下排废装置, 切断废纸自动向下排出。
- 可联机生管系统, 实现由糊机入口控制的远程切废功能, 准确切除废纸, 减少贴合不良时的切断浪费。

佛山市顺德区北滘协合隆包装机械厂

展位号: 8C385



XHL450 液压垂直前推式快换辊瓦楞机

- 瓦楞机采用无糊盘设计, 糊辊运转的方向跟传统机是相反的, 采用这种设计, 多余的浆就不会往外飞溅而产生浪费。
- 瓦楞机采用伺服电机, 采用本厂特有的变速驱动方式, 比传统同类型的瓦楞机电省 30% 以上。
- 普通的瓦楞机, 停车的时候辊不能转动, 而产生温度上下不均, 产生所谓的“香蕉”效应。
- 首创专利设计前推式快换辊设计, 30 分钟轻松安全更换楞型, 让你生产更灵活。

河北新光纸箱机械制造有限公司

展位号: 8C480



SF-35 抽屉式单面瓦楞机

主要技术参数:

- 工作幅宽: 3300mm; 2. 设计速度: 350m/min; 3. 主瓦楞辊:  $\phi$  500mm; 4. 压力辊:  $\phi$  600mm; 5. 蒸汽 . 高压力: 1.2Mpa; 6. 总功率: 约 85Kw.

东莞上艺喷钨科技有限公司

展位号: 8C360

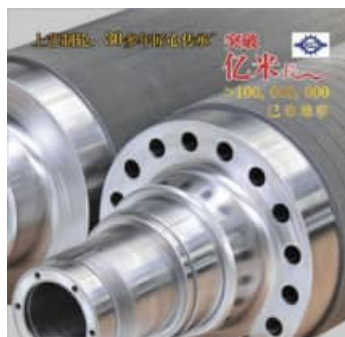

碳化钨瓦楞轮

近年来, 环保意识抬头, 即能减碳的话题更加被重视, 上艺科技的主力产品 - 碳化钨瓦楞轮所采用的热喷涂方式, 更是呼应环保潮流, 高精度研磨 UVV 楞型, 大幅降低生产成本, 达到最高的纸板生产品质。

青岛佳友精密机械有限公司

展位号: 8A15

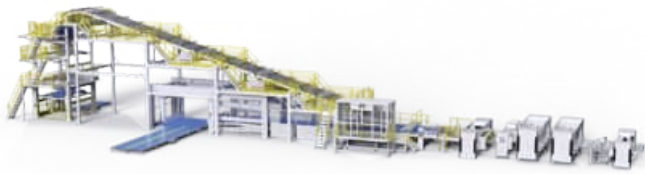

摆臂式全自动连续纸板堆码机

佳友连续纸板成套设备, 是结合工业 4.0 的设计产品, 给个性化定制包装提供产品的一款智能设备。整套设备包括切断机、纵切机、碰线机、连续纸板折叠堆码机、纸垛自动上托盘、纸垛自动打包缠绕等物流设备。佳友连续纸板成套设备的碰线设计合理, 保证连续纸板高速折叠堆码, 最高折叠堆码速度 250 米 / 分钟, 并且折叠成形整齐、堆垛整齐。

江西华宇科技有限公司

展位号: 8A210



全自动制胶机

- 胶水制作过程全自动化控制, 可以完全避免因人为因素造成胶水质量的不稳定性。
- 多组配方可设定, 可根据不同的季节和不同的环境设定不同的配方。
- 可根据原材料的变化, 自动调整工艺, 从而确保胶水的粘度。
- 根据不同的流水线, 自动选择准确的配方, 以适应不同的需求。
- 制胶和用胶过程由机器自动完成, 大大降低了工作强度, 不需要专业人员制胶。
- 具有国际先进的在线粘度测试仪。
- 各种原材料自动统计汇总成 EXCEL 文档, 流水线胶水用量自动统计 (选配), 提供客户无时无刻远程打印报表, 便于成本的控制和生产考核 (选配)。
- 提供远程监控与操作功能, 可以让管理人员坐在办公室就能够启停设备, 随时掌握设备。

广东小华包装机械有限公司

展位号: 8C510



数字化工厂从小华无人值守制胶站开始。

广东太詮自动化科技有限公司

展位号: 8A155



高效·智能·零排放  
全自动制胶机

全自动制胶机

TQ-S 智能在线粘度糊化控制系统集合了本公司开发设计的高速动态处理技术, 自适应粘度监测技术, 带有温度曲线补偿及高效的数字化处理技术, PC 嵌入技术的有效应用以及成熟的机电一体化生产控制工艺, 可以实现实时快速检测制作中胶水的动态粘度值, 高精度的动态粘度检测过程中, 可选择自动区分糊化过程的坑机, 制糊制作, 兼容所有制胶过程的监控和管理, 最大限度减少人员操作, 并且取代专家说话。

椿桦化学股份有限公司

展位号: 8A30



自动制糊系统

- 高速均质技术, 极细致的淀粉分散, 更优异的接着强度, 更低的淀粉使用量。
- 自动粘度侦测控制技术, 绝佳的淀粉糊稳定性及一致性。
- 弹性制糊流程技术, 全糊化及半糊化淀粉粒子的完美比例。
- 回收水利用, 更环保及低成本的解决方案。

河北鼎昊机械有限公司

展位号: 8B129



电脑高速单面瓦楞纸板生产线

单面瓦楞纸板生产线采用无轴支架, 热缸, 单面机, 天桥, 电脑横切机, 收纸机组合而成, 使两层纸板达到高速的生产, 高速切断机采用电脑控制, 皮带输送, 自动点数自动堆码输出, 提高了生产速度, 减少了人力的消耗, 确保了裁切精度。

佛山市南海众松制辊有限公司

展位号: 8A150



外吸环型槽瓦楞辊  
内吸梅花槽瓦楞辊  
内吸鱼骨槽瓦楞辊

用精锻优质合金钢作为原材料, 辊面喷涂上与金刚石硬度相当的金属化合物碳化钨, 碳化钨瓦楞辊的使用寿命为普通镀铬瓦楞辊的 3-6 倍。可按客户要求设计出各种纸板强度更高, 用纸率更低的楞形。碳化钨的高硬度及高耐磨性, 可使齿形设计可以更加优化。

广东肇庆西江机械制造有限公司

展位号: 8C240A



全自动智能高速瓦楞纸板生产线系列

智能的高速瓦楞纸板生产线 - 实现高产量输出与多订单点数输出。

- 全自动智能 4.0 总线控制, 集成数据生产管理系统、远程实时在线数据系统、原材料消耗以及客户终端数据的综合数据库。
- 高效节能自动温控系统, 实现纸张克重, 能源消耗与车速的实时匹配。
- 从单瓦到多层纸板的楞型组合、实现量身定做的快速转换 (A、C、B、E、F、G)
- 系列设备幅宽 :1200-2800mm; 设计速度: 150m/min-350m/min
- 集成 WEST RIVER 综合优势技术和工艺, 提供完整的纸箱工艺设计、人员培训直至交钥匙工程。

河北林成包装机械制造有限公司

展位号: 6A95



LUM-A/B/C 瓦楞纸板生产线

是由卷筒原纸经过压制瓦楞、上胶、烘干、冷却定型、分切压痕、横切成规格纸板, 最后经输送堆码等工序, 生产出合格的纸板成品, 实现了高速高效的流水作业, 公司生产的高、中、低档三、五、七层瓦楞纸板生产线, 生产宽度从 1400-2200mm, 生产速度从 60 米 -200 米 / 分, 由用户按需选择。

成都创芯包装技术有限公司

展位号: 8B185



全自动制胶系统

本系统高度自动化设计, 无需专人制胶, 可实现制胶与用胶过程的全自动控制功能。从胶水的精确配方制作、到自动输送到位由电脑全程控制, 实现制胶和用胶的无人值守。本系列产品有 0.8T、1.6T、2.2T、3T 的型号, 一 / 两步法制胶工艺自由切换, 制出的胶水品质高, 渗透性好, 使用过程中非常稳定, 并可选择用胶计量系统、淀粉水会用系统、在线粘度检测系统加以辅助, 实现对胶水的高智能化管理。

无锡市申锡蜂窝机械厂

展位号: 8C388A



蜂窝纸芯机

蜂窝纸芯机切刀速度为 800 刀 / 分, 采用伺服定送, 确保蜂窝纸芯高度误差在  $\pm 0.1\text{mm}$  以内。纸板线采用热板结构, 分两次涂胶, 两次热板烘干, 保证蜂窝纸板 (6-30mm) 在速度 30m/min. 下线即干。

东莞市鼎邦机械科技有限公司

展位号: 8B115

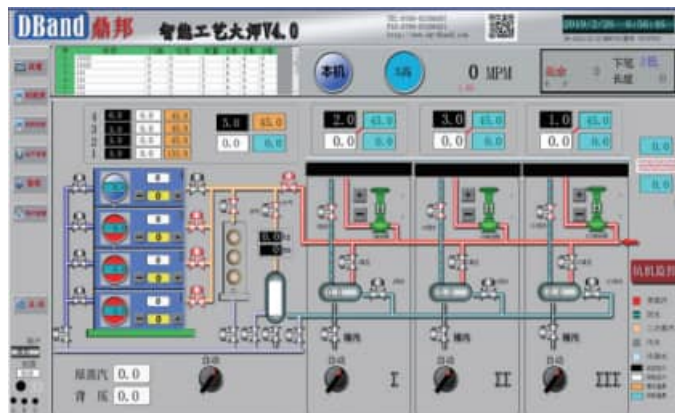

第五代智能节能温控系统

是我们公司最主要的一款产品，它具有蒸汽节能率高、智能化程度高、操作简便等特点，尤其是实现全线无疏水阀疏水，彻底颠覆了以往的传统疏水模式。

青岛美嘉瓦楞辊有限公司

展位号: 8C330

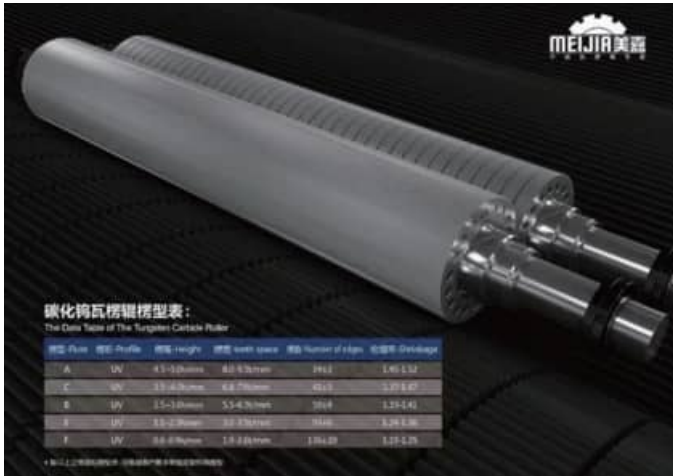

碳化钨瓦楞辊

坚固、耐磨、经济、高性能瓦楞辊。美国普莱克斯 JP8000HV0F 碳化钨喷涂设备，普莱克斯 1342 超硬碳化钨粉末，使用寿命 ≥3000 万长米。

上海世呈包装机械有限公司

展位号: 6B67



3、5层瓦楞生产纸板线

东光县恒创利纸箱机械有限公司

展位号: 6B60



吸附式单面瓦楞机

- 1、SF320C 设计速度: 150m/min;
- 2、有效幅宽: 1400mm-2200mm;
- 3、楞辊:  $\phi 320\text{mm}$ ;
- 4、驱动减速箱采用浸油润滑, 减小噪音, 万向节传动, 隔离动力源 (选装);
- 5、上瓦辊、压力辊、涂胶辊升降, 均以气动控制;
- 6、导纸方式采用真空吸附, 带风量调节装置, 保持高速状态下瓦楞楞型的稳定;
- 7、瓦辊、压力辊轴承采用耐高温润滑脂润滑;
- 8、涂胶部采用自动循环供胶;
- 9、上下瓦楞辊采用 48CrMo 优质合金钢, 经过热处理, 硬度在 HV1200 以上, 表面碳化钨或镀铬处理;
- 10、涂胶辊表面经过网纹刻花及镀铬处理;
- 11、手动或电动隔胶装置;
- 12、涂胶部停机可独立运转或不独立运转两种方式。

东光县洋利纸箱机械有限公司

展位号: 6B102



YL-A 电脑高速印刷开槽模切下折粘箱联动线

先进吸附前缘送纸系统, 操作简单, 精度高。安装 7 寸真彩触摸屏, 可以预置 20 组订单, 订单查询, 零位订单输入, 整机同步归零, 相位自动 / 手动调整, 机器参数管理, 拾落版均匀手动 / 自动控制, 自动显示生产数量和生产速度以及设置生产数量。

东光县东光包装机械有限责任公司

展位号: 8B60



瓦楞纸板生产线

是由卷筒原纸经过压制瓦楞、上胶、烘干、冷却定型、压痕分切、横切成规格纸板, 最后经输送堆码等工序生产出合格的纸板成品。实现了高速高效的流水作业, 公司生产的高、中档二、三、五、七层瓦楞纸板生产线, 生产速度从 120m-350m/min, 生产幅宽从 1400mm-2800mm, 由用户按需选择。



无锡市创联包装机械制造有限公司

展位号: 8C610



单机瓦楞机 SF20

技术参数

瓦楞辊直径(上辊) %c320mm	电机功率 22KW-30KW
瓦楞辊直径(下辊) %c340mm	机械速度 200m/min
上浆辊直径 %c246mm	热源 蒸汽
控浆辊直径 %c150mm	光压辊直径 %c320mm
有效幅宽 1600mm 1800mm 2000mm	

东光县鑫泽纸箱包装机械有限公司

展位号: 8C465B

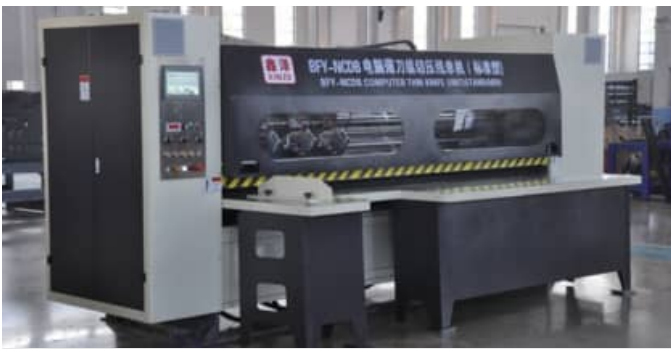

NCD 电脑薄刀纵切压线单机(标准型)

①触摸屏输入存单。②工作前可一次输入每班所用全部定单,节省工作时间提高效率。③节省人工换单时间,提高产品尺寸精度。④特别适用于量小单多的客户需求。⑤输单换单速度快,定位准确,操作画面简单易学。⑥手动和自动两种磨刀方式;自动化程度高,省工省时。⑦机械定位采用直线光轴和滚珠丝杠相结合,精确度高。⑧换单时间为 8-15 秒。⑨压线采用预压和精压相结合,不爆线,易于折弯,线型美观。⑩刀片传动采用进口同步带,传动平稳,运行噪声低。

河北树明包装机械有限公司

展位号: 8B190



作为瓦楞干部的重要设备,其完成对纸板的高质量压线和精确分切,采用了全电脑控制,自动换单,从而减少停机浪费,提高了生产效益。

深圳市海任科技有限公司

展位号: 8A92

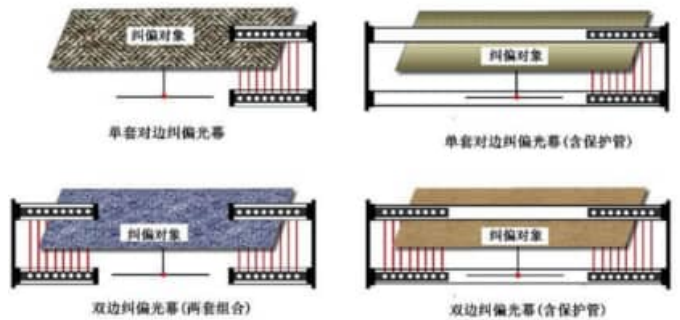

MYJP 系列纠偏光幕

高精度的 MYJP 系列纠偏光幕适用于高精度的检测和测量,是瓦楞纸板生产线的自动纠偏感应器的最佳选择,已广泛应用于国内主流机械厂和主要纸板生产线上。

MYJP 系列纠偏光幕是国内第一家大量、稳定应用于瓦楞纸板生产线的自动纠偏感应器,它的出现改变了过去完全由国外品牌控制,价格昂贵的局面,让大部分纸板线厂改造了原有纠偏系统,大大提升了产能、节约了能源、节约了人力成本。

咸阳超越离合器有限公司

展位号: 6B125



CK-X 型单向离合器

由楔块、内环保持架、波形弹簧片和阻力元件构成。与其它超越离合器相比,该型离合器在内外保持架的作用下,楔块的同步性好,早较小的空间内可以传递较大的扭矩,技术性能优越。

江西精龙机电制造有限责任公司

展位号: 6A142



齿轮

本企业是生产印刷机齿轮、弹簧机、减速器齿轮、高精度机床高速齿轮、龙门铣系列、双螺杆、挤出机齿轮箱等所以齿轮和机械部件的专业生产厂家。

无锡合申机械科技有限公司

展位号: 8B223B



旋转接头

旋转接头是一种动态流体密封设备，将液体从管道的这边输入到旋转或往复运动的设备中，再从其中排出的连接用的密封装置，简称旋转接头。可以流通输送各种介质，水、导热油、蒸汽、压缩空气、各种化工液体等等。表面材料有很多种，可以适应不同的工况。

衡阳千支合能源科技有限公司

展位号: 8B222

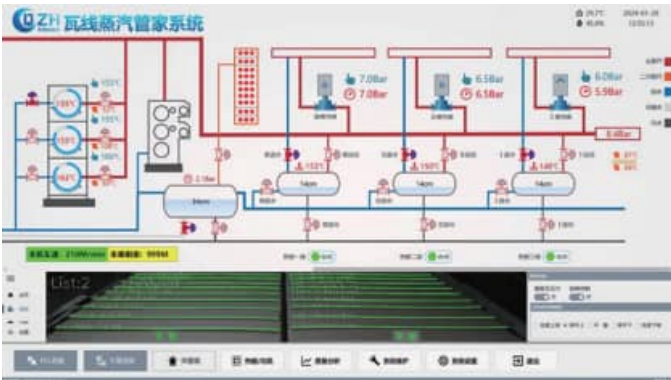

视觉纸板弯翘纠平系统，减免工人技术要求，减少工人劳动强度。

该系统基于深度学习技术研发而成，采用先进的人工智能处理算法，适时闭环智能控制各环节生产温度压力，包角量喷雾量及位置等。

将采集包角量大小、热板、热缸各点的温度、生产材质、温湿度环境等信息，利用深度学习算法，计算最优各点的生产参数，供下次生产提前预判最合适的参数，使用越久，积累的数据和经验也会随之增加，生产出的纸板更平整，效果更明显。

常州市武进海力制辊有限公司

展位号: 8C635



陶瓷网纹辊

根据不同的承印材料，将油墨精确定量、均匀的转移到柔印版面上。

广东粤科新材料科技有限公司

展位号: 8A139



高性能碳化钨涂层瓦楞辊

1. 碳化钨涂层硬度高 (HV0.3 > 1200)、耐磨性好，性能达到电镀铬 5-8 倍；2. 碳化钨涂层致密，抗腐蚀性能好；3. 碳化钨涂层应力小、韧性好；4. 涂层与基体结合牢固 (结合度  $\sigma_b > 70\text{N/m}^2$ )，长期使用不脱落。5. 喷涂过程中瓦楞辊温度低于  $80^\circ\text{C}$ ，瓦楞辊跳动增量  $\leq 0.01\text{mm}$ ；6. 碳化钨涂层均匀，厚度差  $\leq 0.01\text{mm}$ 。

沈阳富丽工业用带有限公司

展位号: 8A135



富丽公司生产富丽牌瓦线专用“中速强李传送带”、“高速强李传送带”、“优质吸湿带”、“粘箱机彩印机专用各种规格输送带”等系列产品，已通过 GB/T19001-2008/ISO 9001:2008 质量管理体系认证，在线速度 350 米 / 分情况下，产品最长使用寿命 700 个工作日。此外富丽还生产质优廉的过桥牵引带、推移码垛带等瓦线专用带，富丽牌产品为瓦楞纸板生产线、蜂窝纸板生产线上的全部用带形成了品种齐全、规格多样的产品系列。

沈阳宇博工业用带有限公司

展位号: 8B120

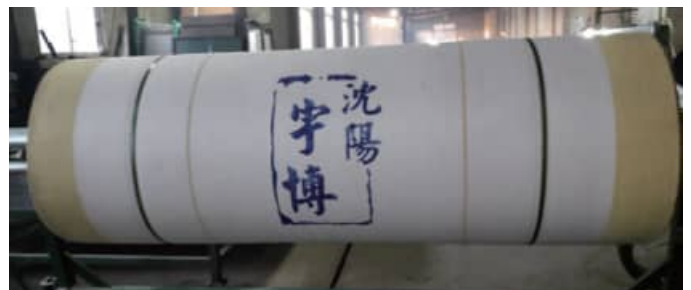

捷迅新型棉织带

符合新型瓦线工艺要求，保证瓦楞机高转速，并降低能耗  
适应车速：240m/min—350m/min+

台湾汉钛 / 日本特绢 / 苏州晋汉

展位号: 8B06

日本特绢瓦楞机用棉织带  
Nippon Tokken Corrugator Belt



日本特绢的瓦楞纸板生产线贴合部输送带适合于瓦楞纸板的稳定生产。瓦楞纸板生产线输送带的两种编织材料。一种主要使用具有高吸水性能的棉纱编织，另外一种使用耐磨性强的合成纤维编织。两种类型的输送带都采用特殊不伸缩处理生产，确保输送带的尺寸稳定和不变形，是高质量瓦楞纸板生产的最佳选择。

深圳市翰良机械有限公司

展位号: 8B105



瓦楞纸板线隔音房

公司设计生产的HLQ型系列瓦楞纸板线环保隔音房，采用多重高密度复合隔音、吸音材料，能有效降低瓦楞机在生产过程中产生的噪音和环境温度。降低噪音20~30db，降低环境温度3~7℃。

常州金戎华机械有限公司

展位号: 8B50



隔音房

- 噪音控制，操作工位噪音 80dB(A)，误差 ±2 dB(A)。
- 温度控制，操作工位体感温度降低 5-8℃。
- 为纸箱厂创造安静的工作环境，降低现场工作温度，减少能耗。

福建省闽旋科技股份有限公司

展位号: 8B45



周边加热系列旋转接头，可帮助用户节约大量加热能源，满足纸板生产线设备的高效、节能、环保的要求，并助力实现企业精益化生产。

依莱克罗鼓风机(北京)有限公司

展位号: 8A78

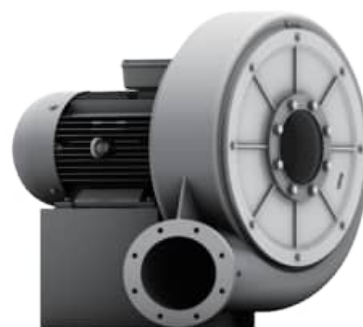

工业风机HRD系列

Elektor 是一家国际领先的工业风机制造商。产品组合包含径流式风机、轴流式风机、大排量工业风机、输送风机以及空转型径流式风机。瓦楞纸生产线，配备HRD7FU型高压离心风机，用于轧辊内腔负压抽吸。

广东东方精工科技股份有限公司

展位号: 8C380



东方之星 I

- 欧洲设计理念;
- 全伺服控制, 固定式设计, 不停机换版;
- 2分钟快速换单;
- 创新吸附技术, 真空大皮带传送纸板;
- 实现节能、高效、智能一体化。

深圳汉华工业数码设备有限公司

展位号: 8C310



Revo2500W Pro 多功能数字印刷机

作为汉华工业打造的新一代标杆型自动化 Multi Pass 连线, 通过多元的创新方案, 使得多种打印介质的上料、喷印、下料更为便捷、省力、高效, 支持各类瓦楞纸板精致印刷, 创新实现卡纸打印, 品质媲美胶印, 助力包装印企实现高自动化精品生产。

深圳市万德数字科技有限公司

展位号: 8C320



解决方案: WD200++ 水墨 Single Pass 高速数码印刷

- 印刷材料: 各类瓦楞纸板 (黄白牛卡、涂布纸、蜂窝板等);
- 印刷精度: 基准精度 1200dpi 的数码印刷;
- 印刷速度: 最高可达 150 米 / 分钟。

上海鼎龙机械有限公司

展位号: 6B228



SAELD 赛利达—全伺服吸附大皮带固定式联动线

- 全程无压溃制箱
- 升降抬板式伺服免压送纸系统 — 防护纸板边压
- 真空吸附式伺服免压开槽系统 — 防护纸箱抗压
- 直驱伺服驱动系统、操控友好界面 — 节能、高效

广州科盛隆纸箱包装机械有限公司

展位号: 6C390



新幸超级阿尔法固定式全伺服印刷开槽模切折叠粘箱联动线

1. 3分钟以内完成洗墨流程。
  2. 低残墨量。
  3. 15秒钟快速挂版。
  4. 2分钟高效换单。
  5. 由伺服马达对各单元进行单独驱动。
  6. 现行形状的成型轮可应对各种制函精度的要求。
  7. 所需动力为 120KW, 高效节能, 降低成本, 比同业省电一半。
- 采用全伺服数字化控制系统, 机器自动化、智能化程度高, 是能耗低、生产效率高的纸箱印刷联动线, 帮助用户降低成本、提质增效, 实现精益化生产。

广东台一精工机械有限公司

展位号: 6C300



T-FSR 全伺服上印固定式印刷开槽模切机糊箱联动线:

1. 全新工业设计, 采用新型材料, 外观时尚, 科技感十足。
2. 各单元独立伺服驱动, 响应快捷, 印刷更高品质, 更高精度。
3. 全程真空吸附高精度传输, 套印更精准。
4. 一键调机, 快速换单。
5. 全伺不停机换版, 节省时间, 高效高产。
6. 整机按照高要求、高速度、安全性设计, 实现印刷、开槽、模切、糊箱一站式操作。

惠州市德钢技术有限公司

展位号: 6C370



全自动钉糊一体机 MEGAFOLD PRO 2400/2800/3200

整机均采用全伺服设计, 运行更稳定, 定位更准确; 选用线性导轨使导板移动更平稳, 无抖动; 全新开发的电控软件, 及图档调版功能, 真正的实现全方位调整, 无需任何工具, 换版时间低至 5 分钟, 选用意大利 SIK 高速跑步钉头。主要生产代表产品为空调包装纸箱、冰箱包装纸箱、电脑包装纸箱及各类大型钉、糊纸箱。创新重型结构, 钉糊两用, 配合精简换单模式, 化繁为简, 智能、高速、精准, 是高品质产品之优选。

东光县瑞昌纸箱机械制造有限公司

展位号: 8C400



- 与印刷机联接, 使印刷、开槽、模切、涂胶、折叠、校正、计数、分垛、打包、输出。
- 整机联接控制, 电脑储存订单、遥控操作、数字输入。
- 关键传动采购进口品牌轴承、高速传动皮带。
- 喷胶、折叠、粘箱部总功率: 52kw 打包部: 3kw 机器总重量: 23T。
- 粘箱部: 12\*4 米打包部: 5\*2.5 米。
- 涂胶部: 采用最新一代喷胶系统, 无需任何设置, 自动跟踪非接触性准确涂胶、耐腐蚀、涂胶均匀、或喷胶。
- 电器: 全部采用国际顶尖品牌 (西门子)、伺服控制系统, 伺服驱动器采用国际顶尖品牌 (英国 CT), 质量稳定, 可按要求设计制作机器本机可加工 2-8 毫米三层、五层瓦楞纸板。

河北胜利纸箱设备制造有限公司

展位号: 6C550



伺服印刷粘箱捆扎联动线

SYKW 系列伺服印刷粘箱捆扎联动线, 采用 CNC 电脑数控联动操作系统, 各机组伺服独立驱动, 精准的同步效果, 速度稳定可靠; 具备订单管理功能, 能完成纸箱印刷、粘箱、捆扎连线高效率生产。设计速度达到 350 张 / 分钟。

河北冀星纸箱设备有限责任公司

展位号: 6C520



产品介绍: GSB 系列高速数码打印机, 是我公司的第二代数码印刷设备, 在第一代的基础上做了多项优化和改进。选用日本原装进口 I3200A1 喷头, 供墨方式由原来的虹吸供墨升级为负压供墨, 节省墨水, 提高了打印的流畅性, 满足了打印纸箱量产的需求。

广东品龙精工科技有限公司

展位号: 8C290



PL-FG 智能全自动印刷糊箱联动线

PL-FG 全自动高速粘箱机是我公司参考欧日等国外的机型结合我国国情经多年研制而成。本机可独立工作, 也可配合印刷开槽机作联动线工作。整机由智能化电脑一键控制, 输入订单后只需按下运行按钮, 各组合部自动调整规格尺寸, 无需人工单独调整。并有强大的记忆功能, 可储存 9999 个生产订单, 换单快, 操作简便, 既能适应大批量制作。又能适应小批量多品种生产。

上海今昌纸箱机械制造有限公司

展位号: 6B165



赛欧宝 - 全程真空吸辅水性印刷开槽 (模切)

触摸屏和电动双系统控制操作。伺服控制前缘送纸, 性能稳定、操作方便。各部位 PLC 控制、伺服电机调整。一键定位、自动归零、记忆复位等功能。传动齿轮优质合金钢 (20CrMnTi), 硬度 HRC58-62。全程滚轮轻质合金材料喷涂耐磨陶瓷, 采用差位滚轮真空吸附传送。能实施远程维护和接驳整厂管理系统。

劲亚(上海)机械有限公司

展位号: 8C370



SR-1320SL (加长型) 适用于模切 0.7-9mm 厚的彩裱瓦楞纸板, 最高机速 6500 转/时。解决的问题: 独创的前缘送纸机构, 使进纸更顺畅, 且有效保障印刷面无拉花和刮伤现象。

山东信川机械有限责任公司

展位号: 6C420



山东信川智·凡速特 1450QZK

卡匣 \ 前缘送纸全自动平压平全清废模切机是我公司的高端高速机, 可对 1.5mm-8.5mm 的瓦楞纸板进行模切加工。高速精密送纸, 全清废, 全自动不间断收纸, 安全光电等先进装置保证纸板加工的高品质、高效率。全机 15 个伺服电机, 一键智能调机 / 一键换单效率可提升 40%-70%。一键锁板、升级卡匣防刮花进纸装置、托盘输送装置、平台上料机搭载物联云平台链接 pc/pe 端及对接 MES 系统。全机 15 项专利技术。

广东恒励智能设备有限公司

展位号: 6C555



高速双轴双控震荡点数机

清废机操作侧手动推拉可视防护门, 遮挡废屑, 保证操作人员的人身安全, 前端配有中压风机, 进行清废的同时, 可使纸板能贴紧输送皮带平稳运行; 主要的清废机构由双震荡清废机械结构组成, 每个震荡清废结构由独立电机传动, 通过不同程度的抖动频率可实现更好的清废效果; 后端设有圆筒风机和毛刷设置, 使抖动起来的纸板废屑更容易掉落, 实现清废的最佳效果, 机器侧壁采用 26 厘板材, 机身结构强度高。

武汉佰致达科技有限公司

展位号: 8C350



JD-Xquis1600 数码印刷线

是一款工业级高速数字式水性喷墨印刷生产线, 采用无版印刷技术, 实现高速高效生产。整机设计进纸幅宽 1600mm, 进纸长度 2800mm。采取模块化设计, 可根据客户需求选配。打印幅宽 600mm-1200mm, 最高打印速度 120m/min, 每班产能 2-3 万方。设备采用灰度打印技术, 多级墨盒供墨; 可整体密封保湿, 自动清洁喷头; 适用于各种瓦楞纸箱所用纸张。

广州台盛纸箱机械有限公司

展位号: 6C590



TSG-2S 全程真空吸附全电脑高速印刷开槽模切机

1. 机传动全程真空吸附印刷更精准更清晰。
2. 整机机器是按照高要求、可靠性功能及安全性而设计制造。
3. 特别增设电脑远程维护, 快速解决设备故障, 提高维修效率, 降低维修成本。
4. 选用优质材料及配件, 所有传动辊材质均为优质钢, 镀硬铬, 表面研磨。
5. 采用进口传动齿轮, 传动齿轮加硬, 研磨而成, 洛氏硬度 >60 度。
6. 应用免键连接环, 减少中心磨损, 虚位放大, 保持长期印刷套准。
7. 自动归零, 自动复位。
8. 机油自动平衡装置, 保持各单元机油同一水平。
9. 独立电脑台控制, 可储存常用订单, 可储存订单数量能达到 1000 条。换单快捷, 操作更方便。
10. 各单元内设置急停开关, 可由内部停止各单元移动, 确保内部操作人员的安全。
11. 整机各单元自动或独立分离, 操作更方便, 行走时持续响铃警示, 确保操作人员安全。
12. 整机线架槽下方安装有大屏幕数显表, 显示整机印刷速度 (按张 / 小时显示), 便于操作人员在机器不同方向很容易看见机器的运转速度。

广东佳研特智能装备有限公司

展位号: 8C240B



## 印刷开槽模切糊钉箱联动线

1. 三层五层纸箱生产同速；2. 上印和下印可选；3. 上折和下折、糊箱和钉箱可选；4. 最大糊箱速度 380 张 / 分钟；5. 最大钉箱速度 140 张 / 分钟；6. 印刷精度  $\pm 0.5\text{mm}$ ；7. 换单时间 5-10 分钟；8. 糊钉箱计数排出部为整机韩国制造、韩国原装进口。

深圳市科发机械制造有限公司

展位号: 6C350



真空吸附前缘送纸；免压成型；伺服送纸

## 电脑式印刷模切清废点数叠纸机

智能：融合中控电脑、快速检索、一键换单等智能设计，并可选配专业印刷生管系统，实现一站式管理；高速：最高设计速度 350 张每分钟；稳定：采用六级精密齿轮传动，所有轴经动，静态平衡校正；精准：印刷精度  $\leq \pm 0.5\text{mm}$ ，开槽精度  $\leq \pm 1.5\text{mm}$ ，模切精度  $\leq \pm 1\text{mm}$

杭州永创智能设备股份有限公司

展位号: 8B10  
6C385



## 纸箱自动拍齐加压打包线

适合纸箱厂配自动粘箱线或钉箱线使用，可根据纸箱尺寸自动调节整理打包。适用纸箱尺寸：长 700；宽 650；高 400(mm) 以内。(可根据尺寸定制)

广东锦顺自动化科技有限公司

展位号: 8C575



谷山扬州机械有限公司

展位号: 8C460



## 打包机

机型 Model	JS-1280-S	JS-1280-X	JS-1280-Z	JS-1280-G
打捆尺寸 (A) Packing Size (A)	300-1480mm	300-1480mm	300-1480mm	300-1480mm
打捆尺寸 (B) Packing Size (B)	200-1430mm	200-1430mm	200-1430mm	200-1430mm
打捆尺寸 (C) Packing Size (C)	60-300mm	60-300mm	60-300mm	60-300mm
捆扎速度 Packing Capacity*	30+2包/分钟 30 + 2 packs/min	32+2包/分钟 32 + 2 packs/min	35+2包/分钟 35 + 2 packs/min	38+2包/分钟 38 + 2 packs/min
尺寸范围 Size Switch	A/C尺寸800mm、B尺寸300mm *Figures is based on handling size (A) 900mm, size (B) 300mm 触摸屏设置自动调整或手动在电边调整 Full automatic with touch panel control or push button manual control			
适用包装材料 Packing Material	PE 膜 (40-220 $\mu$ 、25 $\mu$ ) 加厚OPP 膜需前置 PE resin (20 $\mu$ - 220 $\mu$ ) if require OPP should be in front advance			
机械尺寸 Machine Size	3188 (L) x 3117 (W) x 2032 (H) mm			
工作压力 Working Pressure	0.5Mpa			
工作电压 Working Voltage	三相380V Three phase 380V			
总功率 Total Power	5.2kw	5.6kw	5.9kw	5.5kw

## GS-2800-D 全自动钉糊一体机

钉箱部采用合资高速摇摆钉头、钉箱部下带可整体调节压力、钉距、钉数由触摸屏控制、钉糊切换无需拆装钢片、减少调节时间。GS-2800-D 全自动钉糊一体机采用自动电脑操作系统，配有触摸操作屏，具备订单记忆功能(订单信息记录不限数量) 只要输三个尺寸、可一键自动换单。

广州长力纸箱机械有限公司

展位号: 8C440



青州神工机械设备有限公司

展位号: 6C780



适用于食品包装、烟酒外包装、药品、日用品、工业品、纸箱预印等印刷包装制品行业的卷筒纸张及塑膜的高速印刷作业。

东光县阳光纸箱机械厂

展位号: 8C465A



自动插格机

我厂设计生产的自动插格机解决了传统插格工序费时费力的难题,经过多年的不断改革创新,在插格机技术方面获得六项国家专利并通过了欧美 CE 安全认证。产品精度高,速度快,换单快,加工范围广,深受海内外客户的青睐。

广东拓品智能机械科技有限公司

展位号: 6A18



全程吸附高速水印刷开槽模切机

伺服免压送纸、伺服相位调整、精度高、换单快、准、稳,最高速度达:350张/分钟。

广东粤信智能机械设备有限公司

展位号: 6B330



GS-5 伺服高速印刷糊箱联动线

GS-5 伺服高速印刷糊箱联动线具备整机联机控制、电脑储存订单、遥控操作、数字输入等功能,操作简单,全伺服控制,实现 8 分钟快速换单。整线最高速度达 550 片/分钟。无论是散单还是大单,这条联动线都能从容应对。GS-5 近几年在国内外多家包装企业得到充分验证,仅广东地区便有多数典型的客户案例,在稳定性、生产速度等方面形成了良好的口碑。

昆山英立德机械有限公司

展位号: 8C425



全伺服高速印刷联动线糊箱机

生产速度快,成型好,有丰富的联机经验,可以联接所有品牌的印刷机。同级别当中,稳定性最高,市场占有率最多,稳定性最好的印刷联动线糊箱部。最大运行速度:350米/分钟。

陕西北人印刷机械有限责任公司

展位号: 6A150



FIL350 机组式柔版印刷机

适用于纸箱、纸杯、纸袋、快餐盒、餐盘纸等产品的印刷设备,该设备功能齐全,操作简单,生产过程中废品少,设备最高速度 350m/min,效率高,节能,安全,环保,非常适合现阶段国家对低碳、环保、安全的要求。

东光县精科纸箱机械有限公司

展位号: 8C565



高速高效印刷开槽模切粘箱联动线

旨在解决现有的纸箱印刷机械单机自动化差、稳定性低、可靠性差,外观造型不美观、寿命短等问题。该项目产品“高速高效印刷开槽模切粘箱联动线”采用高速直接印刷方式,集印刷、烘干、上光、开槽、模切、粘箱、折叠、纸箱成型于一身,可一次性完成从瓦楞纸板到成品包装纸箱的生产过程。产品配备有自动喂料平台、全自动电脑控制、数字显示,运用精密伺服电机与电子模块来调节与监控整个生产过程。



东光县立飞包装机械有限公司

展位号: 8C570



LDF-SHM 系列移动式高清高速印刷机

是立飞公司最新一代产品, 整台机器是按照高速度、高精度、高效率、可靠的稳定性及安全性的标准设计制造的。全机电器均采用国内外知名品牌, 传动齿轮均采用 20CrMnTi 材质, 精磨而成。全机可以达到保证套色精度 0.3mm 十年, 可以在一定程度上取代胶印机, 达到彩印效果, 大大降低了生产和印刷成本。

堡盟电子(上海)有限公司

展位号: 6A205



FFG Go 喷胶系统

Baumer hhs 凭借全球先进的输送、喷胶及胶水检测设备而享誉全球。它的系统可配备大量的特色功能来提高性能, 让很多包装厂商受益匪浅, 但并非所有的厂商都需要这些功能。某些厂商只不过想轻松可靠地完成产品粘合而已, 他们需要的是最基本的喷胶系统。为了满足此类需求, Baumer hhs 推出了“go”系列系统——Baumer hhs 的入门级产品。

佛山市协盛隆机械设备有限公司

展位号: 8C450

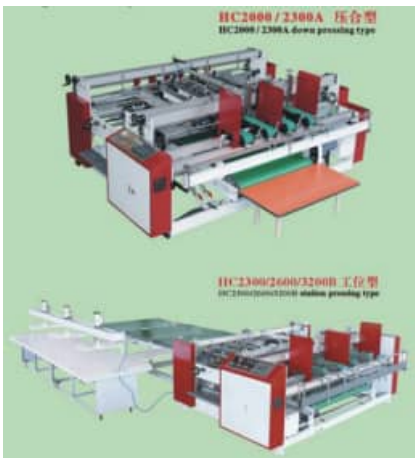

HC 双片糊箱机

双片糊箱机适用于各种规格彩箱 / 纸箱, 需要 AB 两片纸板拼接成型生产的设备; 实现双片合一拼接工艺, 快速完成一次性粘合的操作。本机采用吸风送纸方式, 同步气动推杆定位结构, 数字温控, PLC 电器控制系统, 变频调速电机。左右使用独立离合器送纸, 纸板定位采用气缸推动挡规方式, 操作方便灵活。上胶水方式: 中间上胶拼接采用热熔胶和冷胶各一组, 双胶同时上胶合并使用, 粘接快速牢固。侧边上胶使用冷胶(常用粘合胶水)。收纸方式: 下压合型和后输送带多工位汽压型两款。

广州祥旭精工机械有限公司

展位号: 6C600



全自动钉糊一体机

最快钉箱速度 1000 钉 / 分钟, 糊箱速度 180 米 / 分钟, 速度快, 大大提高生产效率。整机采用 PLC 和触摸屏操控, 并可以通过按钮操作。自动供纸、自动粘箱 / 钉箱、自动折叠、自动校正、自动计数、自动堆码。主传动采用同步带轮式, 保证运转平稳, 传动比较精确。主马达采用双频控制, 稳定省电。各导板采用牙杆电机调节, 调位准确, 简单方便。采用吸风皮带送纸方式, 结构简单、速度快、送纸准确。下糊筒任意调节, 可完成各种纸箱上胶要求。具有二次纠偏功能, 消除大小口, 降低废品率。具有差速纠偏调节功能, 彻底消除剪刀叉, 折叠更精确。收纸整形部自动计数、整形、堆积成码、整码输出, 速度快、精度高。计数部压力随盒样调节, 采用光电计数器, 准确计数。手调部位全部安装刻度盘指示, 方便操作。可任意搭配自动打包、捆扎整机联线速度快、节省人工。

美国阔科集团

展位号: 6A78



ERO 喷胶检测系统

摄像喷胶检测系统通过一个触控屏来监控和驱动, 屏幕实时显示摄像头拍摄的所有照片, 点击屏幕上的相关按钮就可以显示最近拍摄的喷胶不合格产品, 可以深入分析产生喷胶问题的成因。

沧州朝利纸箱机械制造有限公司

展位号: 6C595



**自动插格机**

适合各种纸箱隔板、格挡的自动化插编；纵向真空吸盘吸附给纸，横向伺服给纸，准确快捷；纵、横向同时给纸进行十字交叉插格；纵向给纸架整体电调升降；横向给纸工作台升降采用电动调整（电动型）；电动调整横向格板高度（电动型）；双工位出纸，双倍工效；触摸屏输入控制，电动调整格板参数。；气控、电控的综合使用，确保设备控制的先进性；采用压缩空气储存罐集中供气，供气压力稳定，气源充分。各用气设备从主气管取气，独立控制，互无影响；设有故障检测装置，塞纸自动停机。

**上海意纳自动化科技有限公司**

展位号: 6C560



**SFS-202 双通道 PP 带捆扎机**

随着 FFG 印刷联线能效的提高，能发挥同级高效的捆包机应运而生，为您整线稳定高速的运行保驾护航，更是智能机械码垛的最佳拍档：双通道捆包机。此款从“芯”出发，自主研发产品，具备以下特点：28 捆 / 分钟的稳定高速、节省占地面积、易抓物料；具备自动接带功能，可不停机自动接带；双机头热备模式；单双机头快速切换；顺向捆包技术，垂带送带设计；智能推杆电动整边；更少零件，更少维护成本；可适用 5 毫米宽的经济型打包带（薄带）0.45mm 厚。

**广东晟一智能科技有限公司  
台湾永进电脑**

展位号: 6C255

**广东晟一智能科技有限公司**  
Guangdong SUNYI Intelligent Technology Co., Ltd

晟一智能/永进电脑 整厂规划解决方案  
印刷后道智能装备领航品牌



振福全自动机械手捆箱系统:  
23-40包/分钟

横切点胶片包装:  
全自动机械手码垛系统 (最高速度600次/分钟)

全自动PE双道捆箱打捆机  
全自动PE双道捆箱打捆机

**沧州巨艺进出口贸易有限公司**

展位号: 8B05



高速水墨印刷粘箱打包联动线

**广东鼎信智能科技有限公司**

展位号: 6B01



**全自动智能钉粘一体机**

智能自动钉糊箱机是纸箱的后道加工设备之一，用于各种瓦楞纸箱的封箱，由于其成型速度快，钉距标准，代替了传统手工钉箱机的劳动强度大，效率低下的问题。大部分自动钉箱机都是以皮带传送纸箱，轮式凹凸线成型辅助折纸等方式完成折纸工序，这种方式对于材质比较硬，压线比较轻的纸箱会出现剪刀口，大小缝不均匀等问题。

**河北省东光县宏海纸箱设备制造有限公司**

展位号: 8C585



**实用型全自动钉粘一体机 QDJ-2600H-1**

实用型全自动采用六台伺服电机操控运动的钉粘一体机，是由送纸部、折叠部、钉箱部、计数输出部和电器控制部五部分组成。采用 PLC 控制触摸屏输入数据，钉箱部动作伺服电机控制，操作简单可靠。自动供纸，自动折叠，自动校正，自动打钉，自动计数，自动堆积输出。整机前后，同步调整，订单储存，区别粘箱机和钉箱机组装机存在的工作弊端，主机钉粘上下自动分离，一键转换，左右横移，钉粘工作时独立运行，调整时更方便、快捷、高效。技术先进，质量可靠。

昆山亿泰包装配套件有限公司

展位号: 4A210B



YT-800C 数控圆模切割机

适用于包装、印刷、刀模行业的滚筒刀模的自动加工，其具有设备及生产成本极低的优势，只需小额的刀具耗材成本0开机费用0等待时间即可达到开机即生产（没有激光机高昂的设备投入成本和开机费用及加工费用，既耗时又耗电和气），同时使用公司自主开发的专业数控软件，其操作简便功能强大，开机及加工速度快，精度高，绿色环保（无碳及烟气排放），机器体积小，占地面积不到同类激光机的一半，无疑是各大小刀模厂商的最佳选择！

广东柔印机械有限公司

展位号: 6C720B



UVA-LED 双面曝光机

为了提高柔版制版速度和减少工作量，本技术在我们首创的纯 UVA-LED 柔版曝光的基础上增加纯 UVA-LED 背曝光光源。设备已预先储存 50 种不同型号的版材制作参数，制版时只要把柔版面朝上平放（制作传统版时铺上菲林抽好真空），再触屏里相应的参数即可实现背曝光主曝光自动完成，制版效果同前述的纯 UVA-LED 单面曝光机一样，达到制作平网、高清印版的效果。不仅大大减少了工人的工作量也节省了时间，同时避免了将柔版翻来覆去的过程折伤的风险。设备规格如下：1520x1060、2030x1060、2030x1320、2540x1320、3000x1320。

东莞市旭田包装机械有限公司

展位号: 8B260



目前公司主要产品：TD88 系列半自动打包机，Q8 系列高速全自动打包机，WK 系列自动束带机，XT45 系列拉伸膜缠绕机，XT55 系列封箱机打包工具系列。

东光县鑫田纸箱机械制造有限公司

展位号: 6B123



XT-F 水墨印刷联机

是鑫田公司高配的一款机型，本机采用高密度高强度 Y15MnP 锰钢作为墙板，设备在高速运转时，保证稳定性，全电脑调整，一键换单，全程吸附，全机电脑调节间隙，节约工人换单时间，大大提高了生产效率！粘箱部采用独特的折叠部，保证高速运转下，有效提高粘箱品质，计数推出单元，下落式收纸结构，采用伺服马达独立驱动，精准控制每捆纸箱数量。

阜城县天晟纸管机械有限公司

展位号: 6B183



200 型四机头数控纸管机

用途：主要用于薄膜用管、胶带用管、保鲜膜用管、印刷用管、皮革用管、物流包装用管、造纸用管、化纤纸管以及卫生纸用管等多种工业纸管的生产。  
200 型四机头数控纸管机：1. 主机采用电动调节角度，操作便捷；2. 切台配伺服同步圆刀切割，使纸管缝隙均匀，切割端面平整；3. 模具为法兰、子母扣固定，更换方便。

沧州蓝腾进出口贸易有限公司

展位号: 6A93



GVKM-FFG-A 全程吸附高速印刷开槽模切粘箱打包一体联动线

## 河北省东光县鑫宇纸箱机械制造有限公司 展位号: 6B175



**真空吸附四色开槽模切机**

以真空吸附风力传送替代原始的轴传动，前缘送纸为免压伺服送纸，最大限度减少对纸板的压力破坏，极大的提升印刷精度，可达正负 0.25 毫米。适合市场上绝大多数的纸箱厂的实际需求。

## 沧州星凯利纸箱机械制造有限公司 展位号: 6C383



**高速印刷粘箱打包生产线**

纸箱自动上纸，自动送纸，印刷，开槽，自动涂胶，折叠、粘合和堆码等功能。采用 PLC 自动控制，触摸屏操作储存和管理订单。它的高速生产能力，快速更换订单和良好的稳定性可满足我们纸箱生产厂家用最少的人工生产更多的产品，实现少人工多产品的生产力。

## 东光县海瑞宝纸箱机械制造有限公司 展位号: 8C540 HRB PACK GROUP CO., LTD.



**HRB 系列全自动水墨印刷联动线**

HRB-F 系列全自动多层槽纹层压机由自动面纸提升段，面纸输送段，双底纸同步或异步输送段，双底纸定位段，循环胶合段，压段，输送段和自动收集组成。适用于将印刷纸层压到厚度大于 350gsm 的瓦楞纸板或纸板上，具有高精度和高速度的特点。是国内外各类包装公司理想的复合机。

## 杭州科雷机电工业有限公司 展位号: 6C725



**科雷 HDI-2000H+**

作为一台超大幅面柔性版制版设备，科雷 HDI-2000 完全匹配制版公司常用的 50 英寸 \*80 英寸的版材幅面，实现最大的版材利用率。科雷 HDI-2000 配置科雷独创的双版夹系统，助力制版公司提升生产效率。结合最新的互联网技术，科雷 HDI-2000 是全球智能化程度最高的制版设备之一，设备运行状态、开机利用率、工况提醒和维护周期等数据信息一手掌握，成为智能工厂重要组成部分。

## 东莞市堂城精工科技有限公司 展位号: 6A30

**双片式打钉机AS-009C**



**AS-009A (1.8 米小双片)**

产品特性：

- 一机两用钉单片接纸箱，双片接纸箱，不规则箱。
- 尺寸采用全电动式控制，变换尺寸只需 3 分钟。
- 可打加强钉，单钉，双排钉即 //
- 送纸部自动计数，成束送出捆绑。
- 使用电脑设定自动调整钉距，电脑屏幕显示及故障说明。
- 彩箱，普箱，有底无盖都可钉。

## 东莞市川丰实业有限公司 展位号: 6B45



双片式钉箱机 DDS-1700

最高钉速可达 600 钉 /min, 可根据实际操作需求进行调整; 触屏操作, 设定变换尺寸方便快捷, 换单速度快; 可打单钉、双钉、两种样式; 配备自动润滑系统, 可根据需要自定义设置供油周期; 第一钉距离设定自动调整, 上下钉头位置可左右任意周期; 开机电源相序、气压自检, 避免因操作疏忽发生故障及损坏; 配套大卷钉线自动送线机构, 节约时间成本 (选配) 自动化操作简单便捷, 无操作经验人员上手快; 台湾独资, 主要机械配件及自动化配套全进口, 保证品质。

EP50 玉米淀粉胶水输送泵

1. 接液部分采用聚丙烯材质设计, 具有耐腐蚀好、不会和胶水产生反应、无锈块产生等突出特性。2. 膜片采用多条加强筋, 可大大延长膜片使用寿命。3. 模块化气阀无死点低耗气, 安全环保。4. 外法兰内螺纹灵活形安装。E 家泵业承诺 - 整机保 5 年, 膜片保 2 年。

东光县清峰机械厂

展位号: 6C805

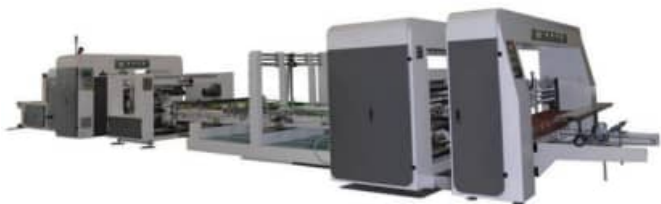

QF- 高速智能型全自动粘钉一体机

由真空送纸部、碰线部、涂胶折叠部、齐纸校正部、钉箱部和计数堆积输出部 6 部分组成。电机全部采用台湾晟邦电机, 变频电机除外。变频调速, 标配 PLC 触摸屏控制, 整机电动调整, 订单储存。只需在触摸屏上输入三个数据 (长, 宽, 高的尺寸), 机器自动调整到位。操作简单可靠, 钉粘工作时独立运行, 钉箱部动作伺服电机控制。跑步机头, 成型更稳, 速度更快。粘箱最高车速 180 米 / 分钟, 钉箱 3 个钉 120-150 片 / 分钟。高速节能, 节省人工成本。

霓达 (上海) 企业管理有限公司

展位号: 6A98



我司皮带在糊盒机, 糊箱机应用上, 能完全对应高速输送, 且长距离。稳定的摩擦系数, 使得生产力得到提高。

广东布美兰流体机械有限公司

展位号: 8B127



气动隔膜泵

一种新型输送机械, 是目前国内最新颖的一种泵类。采用压缩气体为动力源, 对于各种腐蚀性液体, 带颗粒的液体, 高粘度、易挥发、易燃、剧毒的液体, 均能予以抽光吸尽。适用于软包装、瓦楞、水处理、化工、涂装、陶瓷等多个领域。

上海达机皮带有限公司

展位号: 6A140

**保力皮带**

兼有高强度尼龙片基类型, 以及尺寸稳定性优异的聚酯帆布类型, 且使用了最适宜于瓦楞纸- 轻工用途的特殊合成橡胶。

拥有稳定的摩擦系数, 以及耐磨耗性优秀的皮带, 致力于为提高生产力做出最大的贡献。

**特长**

- 表面材质耐磨耗性优秀, 使用寿命长。
- 稳定的摩擦系数, 为提高生产力做出最大的贡献。
- 可对应为提高产量的高速生产线。
- 因伸张率小, 可对应长距离输送。

**皮带类型和表面材质构成**

NRT 系列: NBR (特殊花纹, 蓝色)  
RT 系列: NBR (特殊花纹, 蓝色)  
XH 系列: NBR (顺纹, 蓝色)

产品例: RT-300

上海汉唐传动设备有限公司

展位号: 6A202

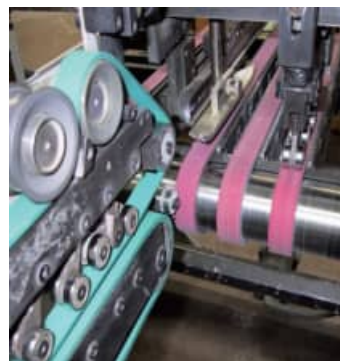

糊盒机皮带

产品为糊箱机专用橡胶皮带, 自动化一体硫化成型, 适用于各行业的轻型、中型机械或印刷机械传动或物料输送的平面传动系列, 产品质量轻、强力高、使用伸长小、耐油耐磨性好、带体柔软、节能、传动平稳、不偏位、寿命长。

广州伊莲辉机械设备有限公司

展位号: 8B107



EFALI 专业流体输送设备

东莞市精彩自动化设备有限公司

展位号: 6A220



打包机

与台湾 PE 捆扎机行业顶尖品牌“精彩机械股份有限公司”联手合作,采用台湾“精彩机械股份有限公司”核心机头组,在国内创建专业的技术团队,倾情重磅打造出的“精彩牌”PE 全自动捆扎机:用一流的行业水平,深入研究 PE 捆扎机运行过程中,所有易出故障点,经数十年不断的学习、研讨、创新与验证,不断精进改良,去旧革新。机器创新始终以消费者的实用需求、利益价值为终极导向,机型一经入市,就深得使用顾客的一致认可与肯定,广受各大厂家好评。

东光县众汇纸箱机械有限公司

展位号: 8C550



全自动上料机

- 一键设定: 尺寸设定一键排单, 并可依生产楞别条件配合设定印刷机送纸单元堆纸高度, 可与印刷机共享尺寸数据, 自动调整;
- 智能供纸系统: 配合印刷机生产速度, 智能调整供纸速度和高度, 确保稳定生产;
- 全自动送纸: 整版进纸鱼鳞瓦积模式, 预存前挡板处带拍齐机构, 出纸稳定轻量补纸;
- 自动预存: 配合印刷机联机排单, 自动进纸止印刷机, 配合皮带伸缩性与预存机构设计, 实现无人化预放纸;
- 智能物流系统: 可与前端智能物流系统联接, 来纸自动对准中心线及该订单尺寸确认;
- 底板自动排出: 没板纸堆底板单张(纸板/木板/栈板)自动排出留底或者全排出模式; 配合印刷机联机搭配整线物流系统, 实现真正智能化无人高效生产。

常州市武进海力制辊有限公司

展位号: 8C635



陶瓷网纹辊

根据不同的承印材料, 将油墨精确定量、均匀的转移到柔印版面上。

上海村田激光技术有限公司

展位号: 6A216

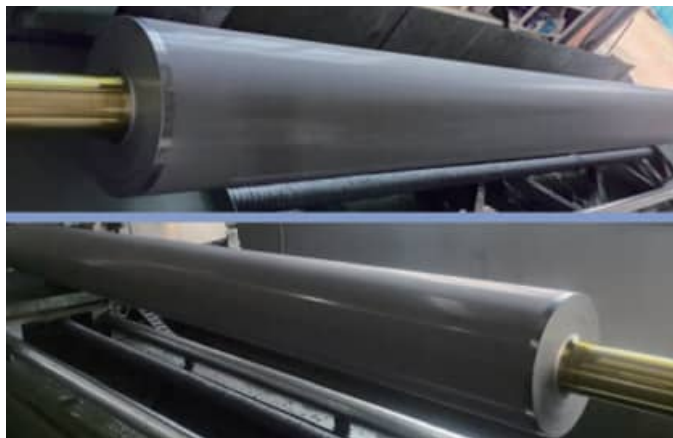

纸箱网纹辊

纸箱辊, 纸箱印刷不同于其他柔印, 它属于单张印刷, 并且承印物为瓦楞纸, 表面比较粗糙并且有一定厚度, 想要达到良好的效果, 油墨传递性好。网纹辊是纸箱印刷机的“心脏”, 直接决定了印刷色彩的鲜艳程度和清晰程度, 由于市场上对纸箱印刷要求精美程度越来越高, 高品质、稳定的陶瓷网纹辊是设备厂的需求。

广东上运激光科技有限公司

展位号: 6B47



陶瓷网纹辊

东光县鹏义纸箱机械有限公司

展位号: 8C465C



**全自动高速碰线机**

是纸箱厂和纸板厂必须产品，碰线机主要防止纸板爆线。

佛山市鑫云鸿达包装机械有限公司

展位号: 6C835

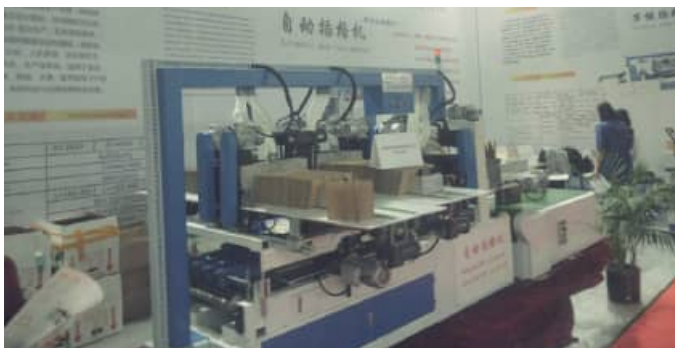

**自动插格机**

1. 该设备需采用优质原材料,经先进的制造加工工艺,性能需达到国际先进水平;
2. 设备要求操作方便,整体电动调整,电控综合使用,无风泵和气控装置,确保设备的先进性和节能;
3. 机型造型美观,结构紧凑,需采用 PLC 控制,触屏输入、人机界面等功能;
4. 设备所有零部件、电气原件需采用国内外品牌产品 (PLC 和伺服电机采用台达,人机界面采用威纶),质量有所保障。
5. 本机可以适用各种纸板(厚度 1-9MM) 及 450 克灰纸板。

广东天龙油墨有限公司

展位号: 6A20



乐凯华光印刷科技有限公司

展位号: 6C785



华光金属基柔性树脂版

乐凯华光成功推出国内金属基树脂版 M116 和金属基数码树脂版 DM116。该版具有尺寸稳定,套印精度高,重复使用不会出现套准问题;曝光宽容度大,反白部分浮雕深宽比大等特点;适合于水性油墨、UV 上光油墨、水性上光油墨等环保墨水,可局部精细上光及整体上光,可配套胶印连线上光机使用;版材硬度 77ShoreA,版材幅面可以根据客户要求订制。

广东英科集团股份有限公司

展位号: 6C320



高档纸箱水性油墨

具有显色好、光泽高、抗磨佳,网点清晰,叠印饱满,适合高清、高网线的纸箱印刷。

东莞市梅居化工材料有限公司

展位号: 6C830



激光数码版

数码版专用于软包装、高档彩盒、瓦楞纸箱的预印印刷,以及标签标贴、手提袋、饮料包、书刊等产品的印刷,具有环保、高效、精美的特点。

天津市进取鑫科技有限公司

展位号: 6B66



凹印塑料水墨

无毒、环保,光泽度高,印刷速度快,附着性好。

四川神工钨钢刀具有限公司

展位号: 8A96

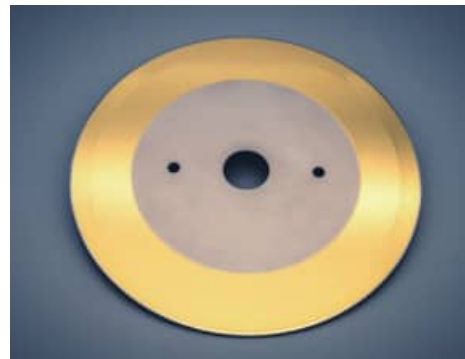

瓦楞纸钨钢纵切圆刀 / 砂轮

主要配套于瓦楞纸生产线上的纵切设备。高品质的钨钢刀具,大大提高了瓦楞纸生产效率和稳定瓦楞纸板的质量,刀具可靠的稳定性也降低了使用工厂的耗材成本。



东莞技锋刀具有限公司

展位号: 8B225



印刷开槽机刀

我们专业于开发和生产塑料、纸、瓦楞纸板、包装、食品包装、电子、金属，特别是用于纸板业螺旋刀，电脑横切刀、印刷开槽刀、修边薄刀、分条刀、钢板分条刀、铜片分条刀、不锈钢分条刀。我们同时也提供客户定制产品，以满足客户的各种需求。

成都新利精密刀具有限公司

展位号: 6B100

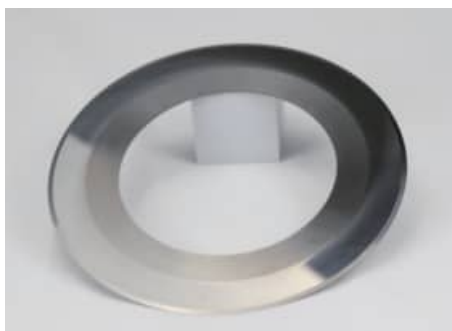

瓦楞纸板分切刀

用于纸箱生产线包装行业。我们的硬质合金刀片可用于 bhs, agnati, marquip, foster, peters, isowa, mitsubishi 等机器上。

技锋精密刀具(马鞍山)有限公司

展位号: 8C560



钨钢刀具

专业研发生产造纸、纸箱、包装、食品、金属、电子、新材料等行业精密刀具，特别是用于纸板业的合金分纸刀、造纸用复卷机合金底刀、胶带分切圆刀、金属分条刀、电子材料分切圆刀、铜箔铝箔分切圆刀，锂电池分切圆刀，各种异形钨钢刀片，远销国内外，满足全球市场的需求。

广东雄锋制刀有限公司

展位号: 8B01

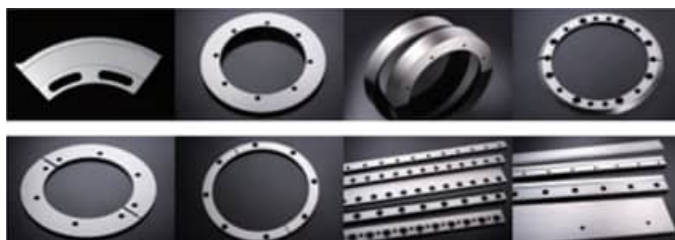

纸箱开槽刀

用于瓦楞纸箱开槽、打角。针对纸箱开槽易破口、起毛边、不耐用的缺点，我司专门研发出圆角刀口、活动式刀尖、刀尖导圆弧、刀尖加鼠齿等工艺，SKH 高速钢镶钢、整体特种金属材料等材料，使纸箱开槽表面整洁无毛边、刀具使用寿命长，是生产高端纸箱、高速机、联动线的最佳选择！

青岛邦德器材有限公司

展位号: 8A195

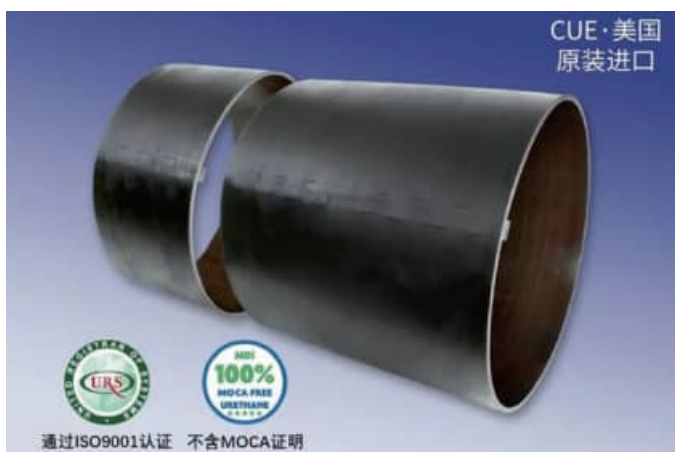

CUE·美国  
原装进口

通过ISO9001认证 不含MOCA证明

CUE EZ LOCK 优力胶垫

作为原装进口国际大品牌为中高端客户定制的产品，价格比 TIMESAVER 优力胶垫更优惠，且使用寿命比其他品牌更长久，同时减少员工清废整理工作量，增强员工安全感。在综合成本与模切效果上可以让追求性价比的客户满意。

昆山巨耐塑料制品有限公司

展位号: 6C862



圆压圆模切胶垫

1. 金属锁扣设计，安装方便快捷，减少怠工，提高机器利用率。
2. 经专业技术人员独立研磨，每一片都保持高度一致，安装平整。
3. 可为每一位顾客独立打造自己的专有规格。

广州市铭杨包装器材有限公司

展位号: 6C845

**广州市铭杨包装器材有限公司**  
Guangzhou Ming Yang Packaging Apparatus Co., Ltd.

柔印衬垫  
柔版印刷磨版台  
挂板架  
MY马牙扣模切胶垫  
MY钢扣模切胶垫  
连卷片基

地址: 中国广东省广州市白云区嘉禾街1号(园之) Address: 1F, No.15, Chongli Street, Guang cang 1 Road, Jiahe Area, Guangzhou, Guangdong Province, China  
邮编: 510381 Email: my@myprint.com my@myprint.com 网址: www.gymy.com 电话: Tel: +86-20-86187212 86187211 86187210 传真: Fax: +86-20-86187211

**专业, 创新, 双赢**  
Professional, innovative and win-win!!

广州市铭杨包装器材有限公司是中国大型的综合性印刷耗材供应商, 主要为瓦楞纸箱生产企业提供印前、印中、印后的各种材料。从1998年成立至今, 公司的已成交客户已超过15000家(其中包括500多家经销商)。为更好、更及时地服务客户, 我司已在广州、杭州、苏州、深圳、天津、青岛、成都、佛山等地设立了分支机构。

深圳市利航贸易有限公司

展位号: 6A160



Depair 迪派胶垫

1. 迪派胶垫服务200多家印刷设备厂家和3000多家纸箱包装生产企业, 十几年来销量遥遥领先, 高端模切设备首选, 及高品质模切产品必备。
2. 胶垫可用至2毫米, 使用寿命远超其他产品, 背部衬板采用特制钢材打造, 配搭实心钢质锁扣, 确保胶垫与滚筒完美贴合, 在高速模切时尺寸恒久稳定, 始终如一, 可多次换位不变形。
3. 采用超回弹聚氨酯, 使产品成型更轻松, 清废更干净, 以最小的压力即可获得干净的产品, 同时延长刀具使用寿命, 有效缓解模切时压力过大对瓦楞的破坏。
4. 表面研磨处理, 保证圆周的精准度, 使模切产品具有良好的模切效果和压痕效果。
5. 不是所有的红色胶垫都叫迪派, 购买时请认准迪派 Depair。

佛山市百乐实业有限公司

展位号: 6C850



圆压圆模切胶垫

该优力胶垫有着极为精确的圆周度公差, 以及内侧牢固的钢网材料, 确保模切全过程尺寸的稳定性。同时坚固的表面质量保证了软模切过程中模切和压痕的质量, 锁扣使连接处完美结合, 保证了模切过程中连接点的强度。

晋江市诚胜利模具有限公司

展位号: 8B48



该款弹垫适用于要求很高的全自动模切硬度  $55^{\circ} \pm 2^{\circ}$  使用寿命长可达80-100万次, 反弹效果非常好可用于蚊香模切及2000g以下的灰板纸模切。

深圳市艾润克新材料有限公司

展位号: 8B128



倍润宝润滑剂

我公司专业销售瓦楞机高温润滑脂, 全氟聚醚润滑脂, 适用于BHS 福斯博京山、协旭、协扬、富力、协合隆、协鑫等纸板生产线。

北京瀛海星宇兴达润滑油有限公司

展位号: 8A95



全合成高温润滑脂、是基于精制合成油和特种添加剂精制调和而成的一款高温润滑脂、本产品应用温度高达 300°C 以上，低挥发、换油周期长，具有优异的抗磨损、抗擦伤、抗酸碱、抗腐蚀、使用寿命长等优点。适用温度：-50°C ~ 300°C；适用于进口、国产高速瓦楞纸板生产线

罗欧轴承(东莞)有限公司

展位号: 8B49

SKF



● 静音 ● 高转速 ● 多种密封、润滑选择

轴承行业顶级品牌瑞典斯凯孚 (SKF)，专业制造各型号的瓦楞辊轴承，服务瓦楞纸行业。

浙江福佑生物科技有限公司

展位号: 8B171



纸板耐水添加剂

缩合单宁纸板耐水添加剂 CF2，是从阿根廷原生态植物中萃取，是天然多酚结构，富含儿茶素。具有抗霉菌和超强的粘附及抗水性，将胶水中的水份快速挥发快干，极大提高车速 10% 以上，极大改善纸板回软功效。

山东宏盛新材料科技有限公司

展位号: 6C791

双面压敏胶带

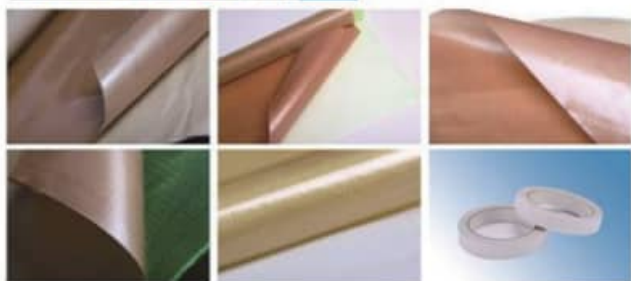

双面压敏胶带

产品用优质无碱纤维布为基材，具有良好的抗拉伸强度，能够确保被粘物之间有足够的稳固性。两年涂高品质天然橡胶型压敏胶，能确保胶带的初粘性和持粘性，在冬季和夏季使用过程中能够达到你足够的要求。

## 中轻长泰(长沙)智能科技股份有限公司

展位号: 8A75



### 智能原纸物流仓储系统

能够实现原纸仓储和输送过程信息化、数据化、精确化、智能化的管理,提高仓库利用率、降低破损率、降低运行成本和从业人员,减少货物处理和信息处理过程的差错,规避安全事故。

## 佛山市泰杨自动化机械有限公司

展位号: 8A215



### 智能纸板输送系统

瓦楞纸箱厂智能输送系统是一种应用于生产过程中的物料输送系统。它由动力输送机、动力小车、转弯小车、XY输送机等组成,可满足原材料、半成品和成品等环节需要多种功能的解决方案。

## 华南新海(深圳)科技股份有限公司

展位号: 8B55



### 90度平板转弯机 / 超宽转弯机

模块式转弯(移载)输送机,以模块网传送带结构设计,并以齿轮驱动作为传动方式,完全没有打滑的缺点,能在输送过程中维持在最稳定的运转状态。让传送带不产生跑偏,不打滑,可以承受高速、及较重的负载,节省了机械制造成本,并且让流水线的布局成为最节省空间的运用方式,解决了瓦楞纸板小龙门堆码后输送横向直出占地大的问题,同时也解决了纸箱后道打包堆垛高速转向的问题。模块式转弯(移载)输送机由于特殊的模块式机械结构,让他的维修变得非常简单。只需要一把工具,一个人工3分钟时间,就能完成整个更换过程,是您维持稳定流水线的不二选择。

## 上海采扬塑料制品有限公司

展位号: 8A140

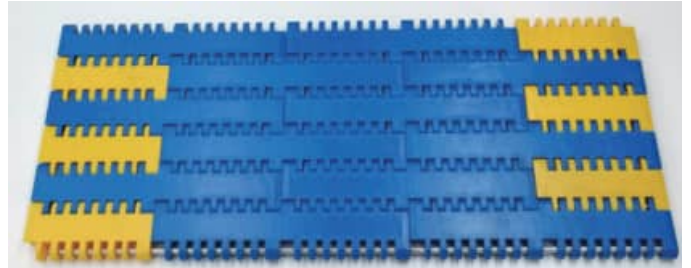

### CY-2550A 瓦楞物流输送线模组带

CY-2550A 瓦楞物流输送线模组带, 优点: 拉力大, 容易更换, 好对齿轮。

## 广东晟一智能科技有限公司 广东际鸿智能设备有限公司

展位号: 6C255



### 机械手码垛系统

主要应用于打捆后纸箱的码垛工序,替代传统人工码垛减少企业对人工依赖,避免高强度工种带来的人员流失稳定生产效益,具有高效搬运、动作精准、码垛整齐、智能弹性堆栈、操作便捷、安全性高、整合度高、智能作业等优点。

## 上海万尔芯智能科技有限公司

展位号: 8B250



### 瓦楞工业机器人智能码垛系统

该系统由输送线、置中整理机、机器人手、铺纸机、四边整形机、供栈机、工控电脑等设备组成，所有设备均采用知名品牌零部件，搭载自研智能控制系统，可与前端生产系统对接，根据产品规格、数量、生产速度等实际生产情况去制定和执行合理高效的码垛方案，实现自动化码垛以节省人力成本和提高生产效率。

### 福建元合盛世智能科技有限公司

展位号: 6C561



### GV 智能物流机器人

IGV 智能物流机器人以 IGV 智能调度系统为核心大脑，IGV 物流机器人作为纽带，配套智能设备，通过与 PLC、传感器、RFID 等多种自动化工业设备联机，通过实时数据采集、分析，打通智能工厂全场，打造全场物联设备一体化的智能工厂。此外，IGV 智能物流机器人拥有“超级眼睛”，它负责识别、扫描、上传货物信息，与客户 ERP 系统对接，实现全方位识别货物信息，通过在运输过程中将数据进行管理、分析，输出报表，以最直观的方式将数据呈现给客户，提供最精准的分析报表。

### 苏州泰姆仕机器人科技有限公司

展位号: 8C590

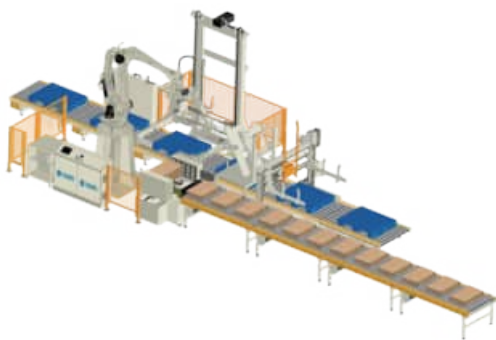

### 自动码垛系统

该设备可以实现将线上打包成捆的纸箱自动按照一定规律码垛到栈板上，且能够自动将码垛完成的栈板移动到缓冲区域，等待叉车叉走。其与纸板生产的其他设备配合使用，能实现纸板生产的全自动化要求。本系统包含码垛机器人、机器人夹爪系统、纸箱提升机、进料线体、自动供栈机、自动供隔板机、栈码垛输出线、安全系统及控制系统等构成。适用于国内外各大品牌印刷联动线，目前已占据国内外高端市场。

### 江苏旭田环保机械有限公司

展位号: 8A90



### 液压打包机

广泛应用于废纸、废旧纸板，纸箱厂边角料等松散物的压缩打包，为客户节约运输成本，节省人工，提供了整厂清废除尘方案。

### 东莞市泉盛机械设备有限公司

展位号: 6C735



### 纸板物流自动化输送系统和清废系统工程

我们的主要产品有模组带输送机、模组带移载小车、顶升平移输送机、转弯输送机、无动力滚筒输送机、抽湿风机等物流系统工程。车间废纸和粉尘无尘化自动清理以及节能皮带输送机自动输送。

### 南通佳宝机械有限公司

展位号: 6A90

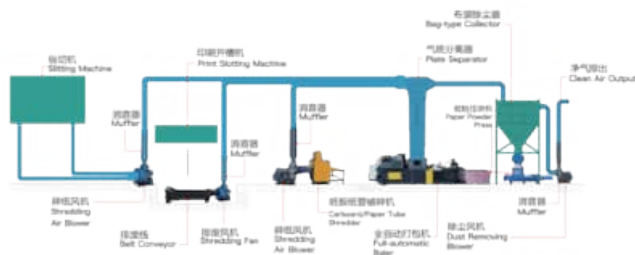

### 瓦楞纸排废系统

此方案是专业为纸箱行业设计的整厂废纸处理系统方案，其中，瓦线纵切机两侧修边废料，通过碎纸风机粉碎，再通过管道输送到纸气分离器，进入打包机。另外，印刷开槽机、模切机产生的废料由安装在地沟中的输送线送至碎纸风机，再通过管道输送到纸气分离器，进入打包机。

力生机械制造有限公司

展位号: 6A210



全自动打包机 & 破碎机

全自动打包机：可处理瓦楞纸、卡纸、纸边料等废弃物料压缩打包；高效能、低噪音的液压回路系统，全部采用自主研发的油路系统，使整机性能稳定、无震动；独特的分散型剪刀设计，提供了切纸效能，节省能源，使用寿命长；出包长度可自由设定，记录出包值准确；可配纸器分离器设计，使用方便，对碎纸的处理能力增强。

安徽川鼎水处理设备有限公司

展位号: 6A139



RO 深度处理系统

该系统采用物化法有效去除水中的污染物，调节废水酸碱度，使其沉淀固液分离。通过主机逐级过滤(分四级) 可达到国家《污水综合排放标准》(GB8978-1996)。

浙江双峰锅炉制造有限公司

展位号: 8C296



冷凝式天然气蒸汽锅炉

上海炳标环保科技有限公司

展位号: 8C640



油墨废水生化处理系统

经混凝沉淀处理后的出水 CODcr 可降至 1200mg/l 左右，由于污水中所含的污染物含有丙烯酸系列的水溶性树脂(载色剂)、带色基团的环状有机物(色料)和大分子量的醇基或苯基分散剂、淀粉、纤维素等难降解物质，其中部分物质是好氧菌不可降解的，还有一部分是对好氧菌有一定的毒性和抑制作用，因此如果直接采用好氧处理工艺，不仅降解速率慢，而且运行费用高，出水指标难以保证，因此本工程推荐使用“水解酸化”结合“好氧工艺”的组合形式。先通过兼氧菌对高分子、难降解的有机物进行降解处理，并提高污水的可生化性，降低后续好氧工艺的有机负荷，有利于好氧生化进一步处理，降低运行费用。

武汉哲顺环保设备有限公司

展位号: 8B53



ZS-WS/W 系列油墨废水处理设备

这款设备属于水性油墨废水预处理设备，设备包含混凝反应池，调节氧化池，多介质过滤装置，自动加药系统，PLC 控制系统。水性油墨废水通过预处理设备能够去除废水中大量 COD、色度以及悬浮物。达到《国家污水综合排放标准》(GB 8978-1996) 中三级排放标准(纳入污水管网)。

\* 以上内容截止至 2023 年 12 月 31 日，更多展品请至现场参观。



# 2024中国国际彩盒展

中国国际彩盒展引领印后行业发展新趋势，汇集高性价比彩盒印后加工设备、创新技术和前瞻资讯，助力彩盒印后企业加速自动化智能化升级，开辟高附加值新赛道，实现多元化、可持续发展。

## 展示范围

印前设备类	纸张类
印刷设备类	耗材及配件类
折叠纸盒印后加工设备类	软件、自动化类
硬盒加工设备类	服务类
塑(胶)盒加工设备类	厂房配套设备类
食品纸容器设备	检测仪器类
制袋设备类	内部物流输送系统

### 主办单位

**RX** 励展博览集团  
同励百业·共展商机



即可扫码登记观展  
**免100元门票**



欢迎扫码关注公众号

上海旭恒精工机械制造有限公司

展位号: 4C350



### ECUT 1650 ELITE

SAL / SAHL 全自动带清废平压平模切机是专用于彩裱、柔印及水印(预印)瓦楞纸板的一款高产输出模切设备,可以模切 1-8.5mm 之间的瓦楞纸板,使用进口厢式凸轮间歇机构,优化了整机运动曲线,使得机器运作更加平稳顺畅,能轻松确保生产顺利进行。

东莞市鑫晨顺机械有限公司

展位号: 4C370



### HL-2000/2400/2800 双飞达智能糊箱机

1. 前规伺服化,完美地兼容各类平口、异形等瓦楞产品,全伺服参数化设置,让调试变得更简易
2. 线性滑轨结构,使导板调节更轻松,机器更加平顺稳定
3. 机构模块化设计,让易损件拆装更加便捷
4. 视觉检测,防止 A/B 面错误交接
5. 压线+伺服折边,完美解决糊口折线歪斜

浙江劲豹机械有限公司

展位号: 5A431A  
5A431B



### JB-106C

是劲豹公司自主研发生产,具有自主知识产权的新款智能丝网印刷机,且拥有三项发明专利、五项实用新型专利的业内尖端产品,在确保印品质量要求下全尺寸印刷,速度可达 4500 张/小时,是当今纸塑精品包装、陶瓷及玻璃花纸、纺织品转移、金属标牌、塑料薄膜开关、电子电器相关组件等行业的不二之选。

温州永邦机械有限公司

展位号: 4C480



### 瓦楞纸机

温州永邦机械有限公司专业研制生产裱贴设备,公司拥有各项发明专利及实用新型专利共 40 余项,全部产品拥有自主知识产权。公司竭诚为全球用户提供瓦楞裱贴全面解决方案,全球超过 50 个国家的用户在使用永邦裱纸机。

温州光明印刷机械有限公司

展位号: 6C400

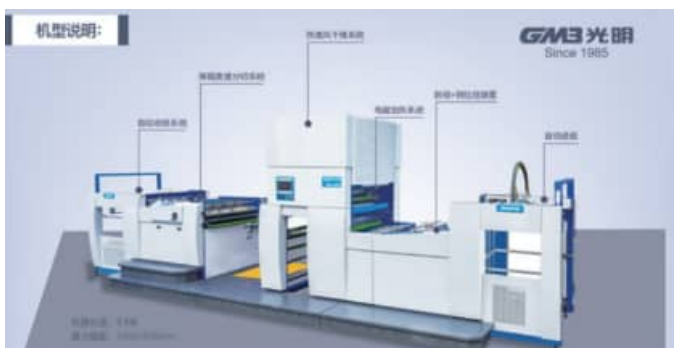

### GLS 系列全自动立式覆膜机(水胶/预涂覆膜两用)

- (1) 最高覆膜速度: 100m/min;
- (2) 自动进纸系统: 光电控制, 缺纸自动停机, 飞达头精准控制送纸与主机速度;
- (3) 前规装置: 精准控制叠量长度, 连续送纸不堵车;
- (4) 侧拉规: 精准控制纸张宽度定位;
- (5) 电磁加热系统: 升温快, 温差精确到  $\pm 1^{\circ}$ ;
- (6) 热强风干燥系统: 电磁加热和烘箱热循环系统, 实现快速烘干纸张;
- (7) 水胶 & 预涂: 一机两用方便切换;
- (8) 防曲装置: 防止薄纸覆膜后卷曲;
- (9) 弹跳分切系统: 分切稳定速度快;
- (10) 自动收纸系统: 自动不停机收纸, 带减速功能和纸张计数功能

安徽振新李辰机械制造有限公司

展位号: 4C425



### 全智能高速裱纸机

- 前沿进纸, 进纸免压结构送纸稳定, 不损伤瓦楞增强纸板的边压强度。
- 面纸在输送过程中自动纠偏(侧规精度高), 可采用不间断叠加式送纸或断开式送纸。
- 数字化设计涂胶量自动调节、涂胶辊的间隙自动调节(根据纸板的厚度自动调节)。
- 主机采用大辊筒(160mm)设计运行稳定、效率高, 大辊筒(160mm) 不锈钢网纹辊涂胶均匀、节省胶量、不用胶。
- 采用面纸和瓦纸(卡纸)自动检测自动伺服矫正技术, 使面纸与瓦纸(卡纸)自动跟踪贴合前规精度高。
- 采用双伺服面纸纠偏结构, 前规精度高, 根据产品需要前规量自主调整。
- 面纸升降平台两种给纸结构, 预堆纸结构、免预堆纸升降台。
- 瓦纸加压装置提高翘曲纸板进纸稳定, 瓦纸堆放部多功能托纸架适用于翘曲纸板。
- 采用回流胶系统, 降低胶液损耗, 稳定胶液黏合效果。
- 电器配置: PLC 西门子、主电机西门子。
- 订单储存和记忆功能。
- 整机数字化设计, 一键式调整。
- 视频监控装置。



## 温州永顺机械有限公司

展位号: 4A25



### GS-R110 高速智能覆膜机

送纸部：无轴飞达、纸堆直推式和龙门预叠式、左右移动调节、飞达一键定位、输送台免调式下吸风、滑轨式调节、侧拉规一键定位；除粉部：热压静电除粉、可配喷码平台；主机部：烘干辊采用直径 900 毫米的大辊，压力镜面辊采用直径 400 毫米的大辊，两条辊均采用内置导热油与外置电磁智能恒温加热，一键启动功能开机更轻松，可选配陶瓷网纹辊和双钢辊涂布；分切部：配有三刀分切，热刀分切、盘刀分切、砂纸轮分切，不同的工艺可以选择不同的分切方式；收纸部：下吸风瓦楞纸出纸，三面齐纸，软带不停机换成。

## 上海耀科印刷机械有限公司

展位号: 4C500



### NIKKO JY-1450E 全自动全清废模切机

上吸式飞达，全清废配置，承印物表面避擦伤设计。纸张适应范围：最薄 157 克纸张，最厚 9mm 瓦楞。

## 东莞市顶艺机械有限公司

展位号: 4C460



### 全自动高速裱纸机

- 电脑化高速贴合，每小时可达 10000 张（纸长 600mm）。
- 高速运转顺畅，前吸式飞达，纸张尺寸转换免调校 / 伺服无轴后推飞达送纸，面纸为鱼鳞式出纸方式，重叠压纸。
- 飞达座：E 型低台推纸板设计，可将待贴合纸张以拖板车推入就位，可选配加装轨道辅助预叠堆纸台。
- 高精度涂布轮，上胶轮挡胶机构，自动液面控制，高速运转不溢胶，能调节胶水回流。
- 上下纸张对位，精确高速顺畅。利用多组电眼感知底纸前进位置，使面纸两侧伺服马达做独立传动补偿。

## 东台景宏机械科技有限公司

展位号: 4C470A



### 全自动高速糊盒(箱)机

- 1、模块化结构设计，可依照客户需求提供机型功能的升级；
- 2、整机传动方式采用独立电机传动；
- 3、特有纸张修正装置；
- 4、增强增宽的上下带传动，适合于瓦楞纸箱；
- 5、整机导板调节电动移动系统，调试便利；
- 6、上、下带板移动采用直线导轨系统，确保移动的机械精度；
- 7、人性化设计的附件安装，简单方便操作；
- 8、一个六角扳手可调试产品，操作便捷；
- 9、压着部齐纸装置及收纸部拍齐装置，可有效改善瓦楞产品的喇叭口现象；
- 10、收纸部压力调节采用气缸式压力系统，便于调节压力，使产品有效粘合；
- 11、触摸屏控制面板；
- 12、遥控器方便操作者远程控制机器的启动与停止。

## 盐城东科机械科技有限公司

展位号: 4C465A



### 高速覆膜机

- 1、送纸机构，伺服自动高速飞达，不停机送纸装置；
- 2、气动拉规，高速齐纸，无划痕；
- 3、压光除粉，有效除粉，增加产品亮度减少胶水用量；
- 4、涂布机构，精密陶瓷网纹辊涂布，节省用胶量；
- 5、电磁加热，快速升温，节能环保；
- 6、烘干机构，热风循环系统，高速烘干，节省用电；
- 7、分切机构，伺服链刀分切，适合 OPP、PET、PVC 薄膜分切；
- 8、收纸机构，三面齐纸，自动降速，双张排除。

东莞市威能印刷技术有限公司

展位号: 4C625



温州飞华印刷机械有限公司

展位号: 4C400

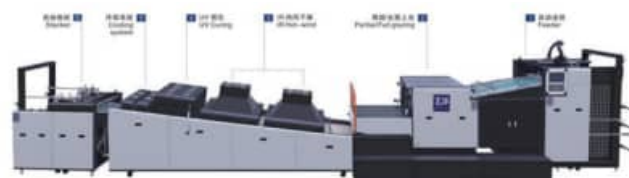

800/1050/1450 全面、局部上光 UV 机  
适用于不同类型高端涂布上光工艺!  
全面上光 / 局部上光 / 超薄纸 / 无皱纹 / 留糊口位 / 稳定高效可达 9000 张 / 时!  
高端涂布上光工艺: UV 油 / 水性油 / 数码涂布液 / 触感油 / 吸塑油 / 水性哑油 / 替膜油等精美环保包装!  
工厂设备和材料一体化研发, 生产战略: 全方位给各印刷行业: 提质 / 降本 / 增效方案: 技术供应厂商!

东莞锋麦机械有限公司

展位号: 4C465B



全自动切角压线贴窗机

BMW750/920/1050L 系列全自动切角压线贴窗机 - 该机型具备平贴与切角压线功能, 可连线对厚度 0.08-0.35mm 的 PVC、PET、OPP 薄膜 (胶片) 进行切角压线、切圆角、冲工艺孔、冲环保标识、印刷胶片在线追踪和保护膜连接回收、双窗口一次完成、可加装双面胶贴头, 加装贴磁铁和铁片连接作业, 可同时在胶片上压 2-3 条竖线, 并配备行业最先进的横压线装置, 全数字化控制, 智能控制上胶和贴膜, 运行中各项参数可微调, 各工位传感器检测, 运行状态实时监控, 不断创新设计, 生产速度已突破 7500 张 / 小时, 具备高效、稳定、人性化等特点。

唐山继国印刷机械有限公司

展位号: 4C570



两次压印式全自动烫金模切清废机

本机最大的优势是一次走纸可以完成两次压印, 当遇到纸张上同一位置需要两种颜色的烫金产品的时候可以实现两次烫金一次完成。当做普通纸盒产品的时候, 也可以实现烫金或压纹等表面处理工艺和模切清废工艺同时一次性在一台机器上完成。这样生产效率得到了极大的提升。在一次走纸一次压印的传统模式下, 用户需要把烫金工序和模切工序分开两台机器做。与之相比, 本机型的生产时间缩短一倍, 使用人工成本减少一倍, 设备在用户工厂占地面积减少一倍, 节省了房租和土地租金。众所周知, 减少人工提高效率是未来的发展方向, 因此本机型受到了用户的广泛青睐。机器采用进口元件, 包括瑞典轴承和日本牙排链条和电器元件, 保证机器的性能稳定, 套印精度高, 工作速度快, 让用户安心使用。适用于各种纸盒包装制品, 如: 烟盒、酒盒、药盒、化妆品盒、精美礼品盒, 等等。

广东佰例智能科技有限公司

展位号: 4C310



佰例”金翼”系列高速双片糊箱机

含 JY-2000/2800/3500 三个型号, 广泛运用于电器、科技装备、能源、超大型彩盒、饮料酒箱、电子、电信、环保、生产、食品、运动器材等各个行业, 常规双片瓦楞纸箱, 尤其针对异形双片纸箱, 可为市场大部分大纸箱提供解决方案。

浙江惠龙机械有限公司

展位号: 4C580



全自动高速裱卡机

HLK 系列高精度自动裱卡机, 用于薄纸、卡纸、灰纸板、铜版纸等贴合加工, 满足双面印刷贴合, 薄纸与厚纸贴合等特殊加工要求, 对裱精度高, 贴合前后不变形。适合酒盒、鞋盒、吊牌、吊卡、玩具、礼品盒及精美包装产品加工, 裱出的纸平整度高、精确度高、硬度好等特点。

## 东莞科祺自动化设备有限公司

展位号: 4A240



### 冷胶喷胶系统

在 400 米 / 分钟的速度下, 保证施胶精度达到  $\pm 2\text{mm}$ , 将冷(热)胶喷涂在彩盒、纸箱产品所需的施胶位置上, 最大限度的减少在生产过程中清洗和安装的时间, 减少浪费。

## 科大智能物联技术股份有限公司

展位号: 2C872



### 中荣印刷项目入选工信部智能制造示范试点项目

项目实现了生产工艺全流程的智能化: 超过 30000 个货位, 可同时兼容 11 种类型近万个 SKU 货物的自动存储, 通过多层多出入口的串联方式, 将不同楼层的生产工艺与仓库进行双向对接, 实现了全过程生产信息数据采集与产品质量的可追溯; 同时打通关键设备的信息流, 通过我司自主研发的智能印刷执行系统向生产机台推送工单, 结合物料运送策略, 减少工人操作频次的同时提高了质量可靠性。

量化结果: 最终达成印刷包装生产效率提高 20%、运营成本降低 20%、新产品研制周期缩短 50%、万元工业增加值能耗降低 10%、产品质量投诉率降低 20% 的建设目标。

## 唐山市远恒印刷包装机械有限公司

展位号: 4C550



### YH-1500P 全自动全清废模切压痕机

YH-1300BP 全自动模切清废压痕机是纸盒、纸箱、商标等各种纸制品模切压痕、冷压凹凸的关键设备。采用高强度叼纸牙排、整体摆动式前规、自动推规、高精度间歇机构、气动锁板、气动离合自动收纸, 实现了给纸顺畅、定位精准、模切稳定、收纸整齐, 并且自动清除前废边及中间废料、生产效率高。

## 广州市拓一机械技术有限公司

展位号: 6C425



### 智能翻转收纸机

是一款适用全自动裱纸机的专用配套设备, 配合裱纸机进行全自动翻纸收纸作业, 将对裱好的纸张按规定的数量堆成垛。全自动翻纸机是集间歇翻转、自动正反堆放、堆码整齐等特色为一体的自动化设备。可有效的防止对裱纸后的纸板弯曲变形, 改善目前国内裱纸机生产时使用人工收纸的劳动现状, 能最大化的省时、省力、提高生产效益, 降低劳动力强度。

## 惠州市益升机械设备有限公司

展位号: 4C410



### YS-1100 全自动热刀高速覆膜机

机器分为送纸、主机、分切, 收纸四个主要部分, 根据客户的需求可以加装不同的装置。采用无轴飞达更稳定送纸, 主机配备内电磁加热系统, 升温快, 损耗低, 热能利用率高。

## 汕头市顺鑫隆印刷机械有限公司

展位号: 4C590



### 智能清废糊盒生产线

高效的糊盒生产线需要前后端的充分配合，而目前从放料到堆垛仍依赖人工连接。顺鑫隆藉由专利核心技术，让全程自动化得以实现。前端连接清废机，实现糊盒机自动上纸，后端工序包括开箱、套袋、装箱、折袋、封箱捆扎、码垛均实现自动化。

### 温州力跃机械有限公司

展位号: 4C725



### 全自动高速双片糊箱机

双片糊箱机是我公司结合国内外市场需求变化，综合分析国内外同类产品，并在深入研究加工制造及生产工艺的基础上，研制出的新型“节人、高效”“性能卓越”的双片糊箱机。

### 唐山市铭辉印刷机械有限公司

展位号: 4C385



### MH-2300L 高速 AB 片糊箱机 (双伺服)

现有传统技术中，AB(双)片粘箱多采用手工粘接，或是用现有半自动粘箱机涂胶然后手工粘接，速度慢精度差。本机给纸部采用A片B片同事吸附走纸，给纸速度快，精度高，调整快捷，折叠部采用人工折叠，解决因压痕不准(在楞上楞下)问题，使二道口精度可控，压合部用压床保压输送，使胶水在压床中起粘定位，保证纸箱的精度，并应用先进的运动控制系统，给纸准确，平稳，保证了机器的高速工作，提高了使用寿命。

### 温州市高田包装机械有限公司

展位号: 4C595



### 全自动糊盒机

本机专门用于平压平模切后的纸板成型和粘合处理。性能稳定，可控性，操作性强。适用范围广，可折叠粘贴各种盒型。普遍适合于食品，药品，化妆品，文具等普通制盒加工糊制。

### 深圳市特思德激光设备有限公司

展位号: 4C305

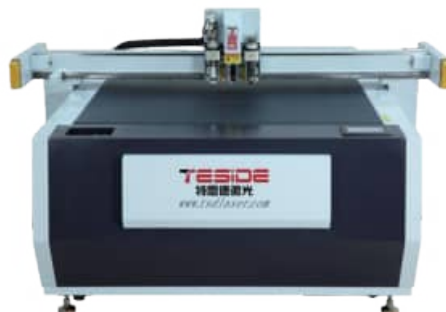

### 数控切割打样机

TSD 数控切割打样机，是专用于包装企业、瓦楞纸箱厂、彩盒厂、彩印厂、刀模厂等企业打样及小批量生产需求的一款机型；该机型集切割打样、压痕开槽与绘图等多功能一体机，配有四个工具头，一个振动刀和V切刀、一个压轮、一个绘图工具，可一次性完成盒型。加工速度快，加工精度高，操作便捷。用于切割打样：瓦楞纸箱、彩盒，胶盒，手工盒，首饰盒、精品盒、儿童拼图书、礼品盒、卡纸盒、天地盒等纸制品。

### 深圳市佛斯恒科技设备有限公司

展位号: 4C585



### 智能双螺旋高速卷筒分切机

广泛应用于白卡纸、白板纸、铜板纸、牛皮纸、文化纸、高光相纸、金银卡纸、镭射激光纸、铝箔纸，光刻猫眼纸、烟酒包装纸等，横切光标对位精准裁切，纵切对线精准修边，色标跟标系统，灰板，白卡，双铜，双胶，鞋材、化纤等均可精准分切！

### 瑞安市大桥包装机械有限公司

展位号: 4A95



## 卷筒模切清废机

PV HS 全自动卷筒平压平模切清废机在标准模切机的基础上增加清废功能。通过对收集单元，送纸单元及清废单元的重新设计，做到对卷筒纸张进行模切、压痕、压纹和清废等工作。本机采用微电脑控制、伺服驱动定位、交流变频、自动计数、气动锁板、光电纠偏、气动离合制动、稀油集中润滑、自动液压上下料、过载保护及独特的蜗轮蜗杆传动结构，实现了退纸、送纸顺畅、定位准确、收料整齐。设备所有关键部位及控制系统采用进口产品、精密装配，保证了设备运行时模切压力稳定、定位准确、运行平稳、安全可靠。

浙江金申机械制造有限公司

展位号: 4A225



## 纸管机

可生产各种工业纸芯管，如化纤、薄膜、造纸用纸管、各种包装复合罐；生产螺旋型纸管从涂胶、卷绕、到按要求切割一次完成。

东莞市道滘佳伦机械厂

展位号: 4B122



## JN-1450 裱纸机

- 1、面纸走纸采用单张，鱼鳞重叠走纸方式，均可任意切换；
- 2、斜坡采用导轨走纸方式，避免弯曲面纸卡纸现象；
- 3、飞达采用独立伺服传动，挡纸独立伺服传动。过桥段走面纸采用独立伺服传动。飞达传动，挡纸与压纸轮，过桥面纸传动，斜坡左右胶绳传动，修正面纸，送坑纸传动均采用独立伺服马达，确保运行精准，稳定。

汕头市伟创力机械有限公司

展位号: 4C505



## 清废猫 105ProMax

采用中国发明专利、德国专利及日本专利技术，具有强大的『全』清废功能。不同大小盒形混拼、窗口在一起的产品，能实现一次性全版清废。创新设计了快速顶针结构，大量节省了换模时间。对共刀、抽芯的产品无任何要求和限制。具有清废质量高，生产效率高，操作上手易，占地面积小等特点。

深圳市泉隆自动化设备有限公司

展位号: 4C615



## QL-JP400-2AZ 自动双面胶贴合机

产品特点: 摩擦式分页带纠偏式分页，配吸附式输送贴合平台；压力、位置、长度、速度、挡刀高度、计数均可调整设定；纸张自动分页送料、胶带自动裁切与贴合；常动/联动，可切换式叠复式收料机构；工控系统+组态软件；PLC控制+7寸触控显示屏；产量自动累积计数；可选择清零；操作安全；前后多个启动按钮+急停控制按钮。

广州馨臣机械设备有限公司

展位号: 4B45



## MARCIA PRO-150/170/210/240 高性能自动糊折箱机

### Marcia 系列是我司针对彩箱成型的一种高端机型

- 1、此机型是针对彩盒与瓦楞纸（五层板）而设计。
  - 2、此机型既能满足客户纸盒加工的多样化要求，同时也能保证纸盒高效的生产。
  - 3、此机型为重型结构，稳定性高，可生产啤酒箱、勾底奶箱等，最高生产速度可达到 200 米 / 分钟。
  - 4、此机型可模块化选购，可根据客户生产需求进行模块配置。
- 对于客户来说，适合自己产品的才是最好的，根据需要进行选择才是明智之举。

温州创达印刷机械有限公司

展位号: 4C535



## G-880S 全伺服机组式高速贴窗机

10 台伺服电机 (标配); 机组式结构可滚刀组和横刀组自由切换 (滚刀标配, 横刀组选配, 后期可加装); 输入纸张, 薄膜长度位置一键自动调机 (标配); 收纸步进带分批计数 (标配); 气胀轴带磁粉张力薄膜放卷 (标配); 纸张真空吸附输送 (标配); 双张 / 空张涂胶自动上升 (标配); 适应薄膜有印刷面的跟标 (标配); 可在薄膜表面冲压凹凸图案 (标配需定制模具); 可在薄膜表面冲压圆孔 (标配需定制模具); 可生产压线切角产品 (选配后期可加装); 可生产纸巾盒带薄膜切口功能 (选配后期可加装)。

## 东莞市驰顺机械有限公司

展位号: 4C445



## 全自动贴双面胶机

采用新型技术和设计外观, 配备自动连续送纸和纠编功能, 为解决高端卡纸、彩盒、彩箱解决贴双面胶所研发的一款机型, 适用丁吊牌、标签、快递封、网购箱、IT 产品包装盒、手挽袋等产品, 该设备具有“高效, 高精度”之特点, 可自由设置双面胶长度及分段贴胶, 近年以来该设备长期远销欧美, 并得到了国内外客户的高度赞赏, 是目前解决双面胶贴胶最理想的设备。

## 东莞市上捷自动化设备有限公司

展位号: 4C390



1. 最大可贴产品 (宽 \* 长): 900mm\*860mm;
2. 稳定作业速度: 50-90 米;
3. 产品类别: 给纸部 128g 覆膜以上卡纸, 各瓦楞板;
4. 可左右双工位贴胶;
5. 同时连接贴头数: 4 个;
6. 贴头配置: 20mm 内易撕带贴头, 双面胶贴头选配: 35mm-70mm-180mm;
7. 吸风皮带: 带强力吸风装置;
8. 收纸部: 配计数收纸部;
9. 贴胶精度: 前后误差  $\pm 1.5$ mm 之内, 左右偏差 1mm 内;
10. 其他: 双面胶贴头可切纤维易撕带; 易撕带贴头可兼容小卷透明易撕带: 内径 75, 总长 50 米之内。

## 潍坊强兴新达自动化设备有限公司

展位号: 4C420



公司专业生产销售自动化设备 (全自动送取纸机), 为手动【模切机】【烫金机】加装机械手, 国内首家全伺服驱动的机械手加装厂家, 此产品获得了国家专利, 也是得到市场认可的成熟产品, 年销售量行业领先。

## 温州阿德沃自动化设备有限公司

展位号: 4A270



## 印后刀模设备

1. 大理石机台: 刚性高, 稳定性好, 台面水平精度更高, 机器长久使用下也可保持产品的加工精度。
2. 送料方式驱动动力区别于传统模式, 使用了高精度直线电机模组, 送料精度高, 反应速度快, 大大提高精度和速度。
3. 多组磨边: 可安装两组 / 三组磨槽锯片, 可适应不同刀模板需求。
4. 六组冲切模具: 可同时安装两种不同刀锋的模具, 大大降低换刀频率, 节省人工; 其中 4 组模具可以自动上下, 兼容高、低桥位不换模, 23.8-32 共用一套鹰嘴平切模具, 功能更加人性化。
5. 弯曲剪断一体组合: 可实现无人接刀, 解放双手 - 选装。
6. 正反剪刀组合: 软件自动识别方向, 实现左右正反剪。

## 深圳市金诚激光设备有限公司

展位号: 4A210A



### 激光刀模切割机

可一次性切割 18mm, 20mm, 22mm, 25mm 木板, PVC 胶板以外同时还能切割金属材料(吸塑刀模);切割速度快,可切割刀模板、奥松板、高密度板、亚克力板、钢板、铁板等。  
采用日本安川伺服驱动、配合台湾原装进口滚珠丝杆,运行如虎添翼,长年使用依旧保证丝杆精度。

深圳迪华智能科技有限公司

展位号: 4B208



### 高速底模机

1. 自主研发专用底模机软件,可根据刀模图自动生成压痕条后排版切割。
2. 使用 1.2KW 自动换刀高速主轴,匹配 6 个刀座,可用于开槽、定位孔、刨边、切断、打字等。软件自动路径优化加工,确保底模加工质量和效率。
3. Z 轴采用独家设计的控制方式,采用自动对刀仪对刀及随动加工,电脑调节深度,既保证操作的简便性,又保证开槽的加工深度稳定,有效避免其他控制方式存在的深度控制的难点,减少因板材材料带来的问题。
4. 可选配震动刀,切割胶条。实现一机两用。
5. 高效的吸尘设计,保证加工过程中材料表面的整洁。
6. 整机硬件连锁保护,避免信号出错损坏主轴。

东莞市益松数控科技有限公司

展位号: 4A170



### 刀棉海绵条全自动切贴一体机

益松刀模海绵条全自动切贴一体机是依据刀模图智能生成海绵条(弹绵或胶条),并智能排版切割、定位、喷胶、粘贴一站式完成,有多种粘贴模式,应对不同刀模板海绵条粘贴的应用场景。具有数据可查、节省人工、粘贴更精准,提高模切品质。

深圳市合创自动化科技有限公司

展位号: 4B112



### 自动弯刀机

1. 进口电气配件,进口模具钢材机器性能更稳定。
2. 智能软件系统、效率更高、操作更简便。

深圳市沃美生科技有限公司

展位号: 4B117



### 自动弯刀机

该机型是一款多功能型弯刀机,采用剪折一体模式提高生产效率减少人工可以达到无需专人看守,剪切位独家设计可以多次修复使用,软件系统自带 CAD 修图功能,选图及修改图形方便快捷。送料机构采用 3 点一线式设计,实现进退刀运行平稳。刀片让位式防卡刀设计,当由于某种原因卡刀时送料自动停止。双工位组合模具遇模具磨损严重无法冲穿时,推进电机自动反转退回等待并提示终止加工。自动识别鹰嘴及驳刀处自动加长。

深圳市永华刀模科技有限公司

展位号: 4B86



### 全自动电脑弯刀机系列

东莞市奥奇包装机械有限公司

展位号: 4B180

组合展示 480TS/600TS系列

说明书折页点胶联动线



奥奇 TS 系列折页机, 采用独家专利技术的双托板皮带传动的结构, 比传统齿轮结构更静音, 免人工保养, 维护成本更低。全系标配自动清废系统, 折纸自动监测系统, 设备更智能, 提前迈入工业 2025。

佛山市思耐塑料科技有限公司

展位号: 4C510



自动码垛流水线

上纸和模切及粘箱后端工序实现自动化, 能降低纸箱厂的人力和管理成本, 模切机后段和粘箱机自动线结构精简, 占地少, 移动方便。

东莞市申信包装设备有限公司

展位号: 4B106



自动捆绑机 CY-45 型

CY-45 型适合捆绑的物品: 书本报刊、米粉、电线、电缆、彩盒、冥币、香支、手套、塑料制品等, 可根据捆绑物品的要求订制, 打十字、打一圈、打 2 圈、打 3 圈。



## 广东鸿铭智能股份有限公司

展位号: 4C320



### HM-ZD6418K 全自动智能天地盖制盒机

HM-ZD6418K 是一款针对大尺寸精品盒,旨在突出快速换模的全自动智能制盒机。适用于多种盒型的大量生产,如手机盒、首饰盒、化妆品盒、手表盒等等。做盒范围更大。更能满足现代包装市场的需求。整机外观经过全新设计,更加安全美观。

## 广东杜宏智能装备有限公司

展位号: 4C280



### DH-1050SS 全自动双线双工位智能制盒机

是一款全应用场景的天地盒制盒装备。其采用杜宏独特的双皮带传送专利设计,双四角机、双飞达送纸、双机械手定位设计浑然天成的匠心设计,使天地盒生产过程中形成闭环不落地生产。在单位产能不变的前提下,大大节约场地、能耗、人工和作业环节。是面向未来设计的新一代天地盒生产智能装备。

## 浙江正润机械有限公司

展位号: 5A430A  
5A430B



### RB380S 产品特点:

1. 采用目前最先进的直线电机,送盒高效、稳定、无噪音。
2. 单出盒、双出盒双模式自由切换,单出盒模式可满足用户对大纸盒的加工要求,双出盒模式采用双通道、双贴角,满足高效率的生产需求。
3. 拥有国家发明专利的独立送纸结构,双出盒模式状态可同时生产两种不同的盒子,面纸尺寸可以允许较大差异,且不影响生产效率。
4. YAMAHA 机械手影像定位,双工位吸纸盒,精度  $\pm 0.1\text{mm}$ 。
5. 伺服控制的纸盒成型压力,可以有效消除气泡。
6. 搭载智能化系统,远程诊断,实时监控。

## 东莞市飞可特机械有限公司

展位号: 4C300



### FKT-9045A 全自动精品盒组装机

本机是我公司针对精品盒产品多元化态势以及广大新老客户的需求,结合多年书型盒机械的丰富研发经验,精心组织科研攻关研发的一款多功能精品盒组装机。适用于书型盒组装(天地盒有底均适用),盒中盒、盒中框组装。一机多用,解决客户订单多、杂,场地小等实际问题。该机采用 PLC 控制、伺服传动、光电检测等最新科学技术,自动完成皮壳上料、皮壳涂胶、中盒送料、组装定位、侧压成型。

## 广东力顺源智能自动化有限公司

展位号: 5B510



### LY-350WK 全自动围框生产线

全线由双定上糊机、烘道、吸风输送线、视觉定位机、贴磁铁模块、成型机、输送翻转机及压泡机组成。设备操作简单,调机转版快;广泛适用于酒盒、茶叶盒、月饼盒等书型和箱式结构的产品。

## 东莞市众虎智能科技有限公司

展位号: 5C710



### 全自动磁铁(铁片)机

此款设备适应于书型盒等众多礼品盒的自动生产,具有自动送料,自动钻孔,自动点胶,自动贴磁铁(铁片)的功能,代替了传统的手工挑孔放磁铁模式,大量的节省了人工,具有高效率,高稳定性,高合格率,占地面积小等优点广受客户好评!

平阳县瑞科机械有限公司

展位号: 4C740



平阳县瑞科机械有限公司  
Pingyang Ruike Machinery Co., Ltd  
高速果蔬盒成型机  
Fruit and vegetable box forming machine



#### 全自动水果盒成型机

该机器主要用于瓦楞天地盖的生产加工，广泛应用于水果、家具等的包装盒纸盒类的加工制作。

1. 采用智能高速热熔胶喷胶系统。
2. 纸板自动进料，连贯作业：进纸——喷胶——成型一次完成。
3. 采用运动控制器、伺服驱动系统、光电跟踪检测运行系统、触摸屏人机界面、实施纸盒成型全过程自动化。
4. 自动故障诊断功能。
5. 不停机上料，连续制盒。

池岛商事(上海)有限公司

展位号: 4B115



日本镜面刀, 直纹模切刀

适合于覆膜纸盒包装、无纺布、PET、PVC等塑料粘连不易切断的产品。软刀、中硬刀、硬刀,品种齐全,可满足各种加工需求。刀锋精密加工,减少模切的负载。

广东天隆印刷器材有限公司

展位号: 4A261

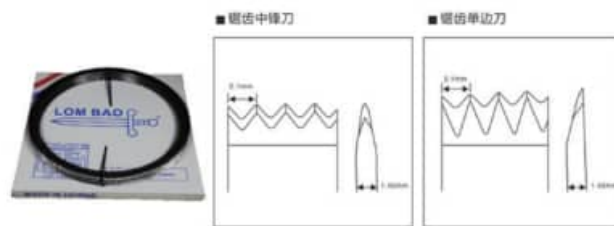

纸箱滚筒圆模刀

广州宝勒商贸有限公司

展位号: 4A08



Bohlerstrip (宝拿) 模切刀

是世界无可争议的市场领导者,每年产出几千公吨的模切刀,所有的模切刀都在奥地利制造,宝拿具有自1872年百多年专业钢带制造工艺的经验,宝拿将高品质钢带加工为模切刀具和模切钢线,这些产品能应用于高精度的模切应用。

佛山市利普达机械配件有限公司

展位号: 4C507



同步带

公司拥有优良的技术、先进的设备、规范的操作,主要产品包括橡胶同步带、聚氨酯同步带、平皮带(片基带)、输送带、同步轮、橡胶三角带、各种皮带普通加工以及特殊加工各种工艺。

潮州市潮安区信德包装材料有限公司

展位号: 4C883

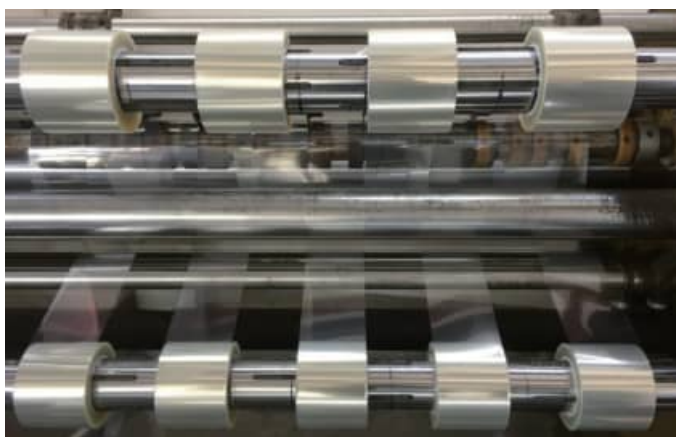

PET 薄膜

产品性能特点: 1. 产品透明度高、亮度好。2. 表面平整度好,细腻光滑。3. 良好的物理加工和阻隔性,受热变形均匀。4. 冲切性能好。5. 热收缩较小。

江西康琪实业有限公司

展位号: 4C782



同步带

绍兴凯一同步带有限公司

展位号: 4B93



加胶平皮带广泛应用于印刷、包装等设备的摩擦传动。特点: 耐热、耐冷、高摩擦、抗曲挠、抗龟裂。

福建省精泰设备制造有限公司

展位号: 4C840



JT-M10 热熔胶机 (10L)  
热熔胶机喷涂系统至少有热熔胶机主机、热熔胶保温喉管、热熔胶枪三部分组成。可以根据实际生产需要配置胶机容量、喉管长度、喷枪类型等。配合生产线运用可以外接自动追踪系统、光电控制系统、plc 集成控制等实现热熔胶机与生产线联合控制。

东莞市顺益商贸有限公司

展位号: 4B85

直纹刀系列 Ground cutting rules



卡尔模切刀  
卡尔系列模切刀, 采用欧洲高速碳钢, 运用独特的加工工艺, 保证了刀身高硬度和优良柔韧性, 直纹刀对刃口进行特殊研磨处理, 使模切产品切口光滑流畅, 专业解决拉丝起毛, 适合高压模切和保持极高耐用度的优良产品。

瑞安市俊鼎达机械有限公司

展位号: 4A216



热熔胶机  
适用于纸箱包装业、制鞋业、化妆品填充业、电子业、家具粘业、卫生巾纸尿裤涂布业、图书封装业、车灯粘业等使用的各式热熔胶机及自动化机械, 并得到广大用户的一致认可和好评。

潍坊艾宝力印业科技有限公司

展位号: 4B60

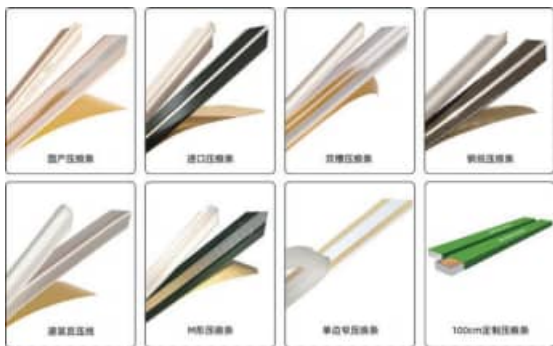

压痕条: 用于模切纸箱纸盒折痕

深圳市深科包装机械有限公司

展位号: 4C850



冷胶喷胶机 - 五通道  
整机包括五通道的控制系统、冷胶高压泵、高速电子喷枪, 小车及必要的配件。系统有 5 个控制通道, 可选配安装 1-5 把喷枪。系统支持冷胶喷枪、热胶喷枪、双面胶贴头, 一键冷热胶切换, 简单直观的操作界面, 轻松完成参数设置。

江门市跨海自动化工贸有限公司

展位号: 4B82



E-爱普克®系列活塞泵热熔胶机

本产品利用集成控制系统, 简单, 维护方便的特点, 是一款适用于包装行业的紧凑型热熔胶机。

广州市创织美织带有限公司

展位号: 4C838



多彩斜纹带

广州市弘翔织带有限公司

展位号: 4C820



深圳市金合彩包装材料有限公司

展位号: 4A100



烫金纸

腾锦 (广东) 新材料科技有限公司

展位号: 4A220A  
4A220B

腾锦 (广东) 新材料科技有限公司  
NEWFILM(Guangdong) Technology Co., Ltd.

展位号: 4A220A  
4A220B

包装表面处理专家  
Packaging Coating Expert

水性油墨转移膜  
一种预涂在基材薄膜上的涂层, 通过轻微改质后的覆膜机, 将油墨涂层成分热转移至印张表面, 对印张起到保护, 提升质感, 便于后加工的作用, 成分水性环保。  
A kind of coating that is pre-spread onto the film, via lamination machine to hot-transfer the coating onto printing sheet, which is highly improving the anti-scauff, texture of the sheets, it's compatible with all post-press production. Aqueous and eco-friendly.

深圳市天宝印刷有限公司

展位号: 4B108

厂家货源 按需定制

超防刮薄膜

表面抗磨擦及防刮花

- 赋予印刷品柔和哑光的表面效果
- 色彩还原度高, 无色样改变
- 可在表面烫金, 局部UV工艺等

防刮哑膜

具有超强的耐磨防刮性能, 指甲划过表面不会起粉; 赋予印刷品柔和哑光的表面效果; 极高的色彩还原度, 无色样改变; 覆合后可在表面烫金、局部 UV 工艺等; 光泽度: 5 度可节约成本、降低损耗、提高效率、优化品质; 本产品适合用于奢侈品包装盒、纸袋、礼品盒、酒盒、高级图书封面、品牌纸制品等。在艺术印刷行业广为应用。

浙江康发薄膜科技有限公司

展位号: 4C825



**磨砂闪点膜**

磨砂膜闪点预涂膜, 适合各种纸张包装工艺, 手提袋, 化妆品盒子, 酒盒包装, 药盒包装。

广东华春新材料科技有限公司

展位号: 4C750

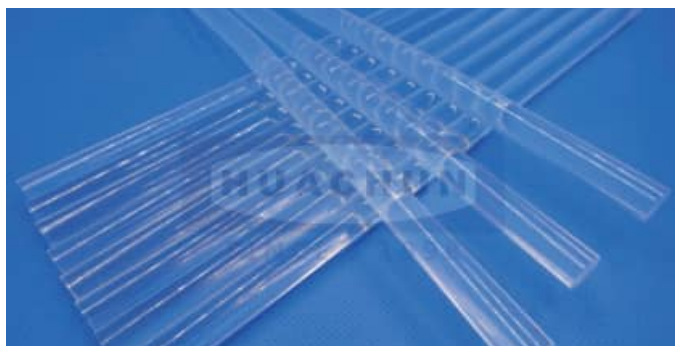

环保型热熔压敏胶

东莞市彩龙胶粘剂有限公司

展位号: 4A255



**1号喷胶**

粘合材料如下:

UV油 磨光油 BOPP光磁胶 胶多用 金罐卡纸  
牛皮纸 食品袋 逆向UV 触感膜 防刮花膜

通过:GB33372-2020  
欧盟环保SGS检测报告

重量:10kg 粘度:200

广州市奥怡胶粘制品有限公司

展位号: 4A165



**机用双面胶**

生产各类机用双面胶, 长度、宽度都可根据客户要求定制, 产品适用于纸箱、拉链箱、快递箱、彩盒、信封袋、文件袋、礼盒、折叠盒等。

上海路嘉胶粘剂有限公司

展位号: 4A15



**耐高温低温覆膜封口热熔胶**

对各类包装用的覆膜纸箱, 淋膜纸箱及光油、油墨类纸箱有较好的粘接效果, 耐高温和耐低温优异, 干燥速度快, 能适应各类快速封箱设备。

湖南省惠昌时代胶粘剂有限公司

展位号: 4A30



本品适用于糊型、上盖磨光、磁吸、磁吸、UV强力粘胶  
也适用于精品盒中纸、纸、中密度板之间的表面粘粘

在 85°C ~ -35°C 挂重 500-1000g 测试; 持续 96 小时无开胶、掉落; 极限温度 100°C ~ -45°C 12 小时正常; 对达因值 28 以上覆膜产品无需等离子处理; 对上油、UV 面无需打磨、渗透力好; 省电、无粉尘、噪音; 胶体流畅、喷滚无阻; 匹配 400 米高速糊盒机 30 秒破纸; 符合各种环保要求。

济南泰和利华包装材料有限公司

展位号: 4B75



纸塑封口胶

适用于覆膜或上光产品的侧边及底边的手工封口粘合

东莞市雅彩包装材料有限公司

展位号: 4A218



东莞市雅彩包装材料有限公司是一家印刷包装类胶粘剂专业生产厂家。公司集研发、生产、销售和技术服务于一体,产品主要包括果冻胶、礼品盒白胶、食品级礼盒胶、无苯烟包胶、水性糊盒(封边)胶、高速糊盒胶、水性喷胶、全/半自动天地盖包盒胶等水基环保胶粘剂以及贴角机高温胶带。

杭州仁和热熔胶有限公司

展位号: 4C846

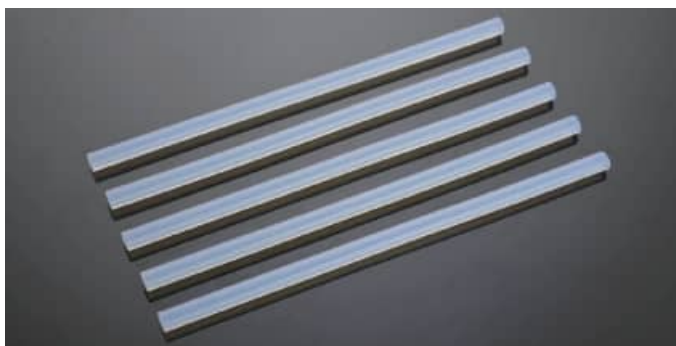

热熔胶

杭州仁和热熔胶有限公司成立于2000年,主要专业从事热熔胶系列产品的研发、生产、销售和技术服务工作。公司主要产品有PO、EVA、SBC、反应型及其它(PA、PU、PES)等几个大类,包含450多种产品。产品广泛应用于鞋材、包装、医疗、汽车、家具、电子、家电、书本装订、标签、建筑等多个领域。

\* 以上内容截止至2023年12月31日,更多展品请至现场参观。

河南汇泉生物科技有限公司

展位号: 4A05

**汇泉专注20年**  
—— 只为今天与你同行 ——

- 解决纸板软,干燥慢
- 解决用胶成本高,降低上胶量
- 解决彩箱水分高,不耐抗压
- 解决300-350克卡纸裱瓦不会拉破纸

裱纸速溶胶粉

解决裱纸机在高速运转下胶水甩胶、干燥速度慢的问题。有效提高抗压能力,降低纸箱成品水分。



# 2024华南国际数字 印刷技术展

华南国际数字印刷技术展览会专注于全品类包装制品印刷和成型的数字化应用设备及技术，为包装企业及终端用户提供先进技术和行业趋势，实现降本增效及绿色化生产的同时获得满足新业务拓展和可持续发展的新机遇。

## 展示范围

数字化印前软件及设备类  
数字化印刷设备&技术类

喷头&板卡&油墨&耗材配件  
数字化印后及包装加工设备类

### 主办单位

 **励展博览集团**  
同励百业·共展商机



即可扫码登记观展  
免100元门票



欢迎扫码关注公众号



深圳金谷田科技有限公司

展位号: 2C160



**KGT-2500A 扫描式包装数码印刷机**

搭载爱普生 I3200 喷头, 精度高达 1200dpi; 高产能输出, 最高可达 1400m/h; 支持二维码、条形码打印, 助力个性化包装印刷; 无需制版, 不受数量限制, 真正做到单张起印; 广泛应用于食品、电器、礼品包装盒等行业领域。

浙江欧诺机械有限公司

展位号: 2B53



**直出式瓦楞数码印刷机 CSW16850**

这是一款用于印刷瓦楞纸板的单 pass 数码印刷机, 印刷幅宽可达 850mm, 纸张长度不限。本产品供墨稳定, 能做到百米打印不断线; 可以完成大色块打印任务, 色彩饱和度高, 画面占比可以达到 90%; 可以定制涂布、光油、白墨、专色等工艺。喷头十分稳定, 清洗频率低, 开机效率可以达到 90%, 清洗耗墨量小, 相比于使用爱普生喷头的数码印刷机, 每年可以节约 700L 的油墨。

广州精陶机电设备有限公司

展位号: 2C270



**SCB1600 单 pass 高速瓦楞数码印刷机**

- 工业级别打印控制系统; 工业级别墨路循环系统; 工业级别内循环打印系统; 具备 2600mm 和 1600mm 的两种进纸宽;
- 可选 540mm-2470mm 的印刷宽度; 先进的多通道数字印刷色彩管理、RIP 软件系统; 长寿命工业内循环打印头; 防水、防蹭的水性 (颜料) 墨水; 智能化进纸系统; 省墨和自动打印头保护。

广东国金智能科技有限公司

展位号: 2B70

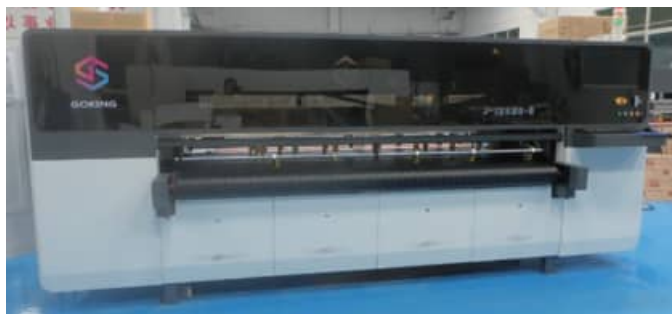

**J-12E26-B**

无需制版, 添加图片直接彩色印刷, 不需要图片转换, 补单, 散单, 操作简单快速上手, 减速对印刷师傅的依赖, 绿色环保无污染, 零排放, 大幅度提升换单时间, 客户最快记录一天可以换单 107 款。

深圳市润天智数字设备股份有限公司

展位号: 2C150



**彩神 Rhino2500 高速瓦楞纸数码印刷机**

工业级 Single-Pass 数码喷墨印刷机; 最高产能达到 90m/min; 最大打印宽幅 1610mm; 印刷宽幅可按需配置; 行业首创自动化调节功能。

山东睿晟数字印刷设备有限公司

展位号: 2C210



**RS-2500-8EH 瓦楞纸板数字印刷机**

无需制版, 可按客户需求定制和其他设备配套使用, 配备前缘送纸机, 全程吸风平台, 走料速度快, 精度高, 稳定性强, 适合打印各类纸板, 牛皮纸、蜂窝纸板、黄牛卡、白卡、瓦楞纸板等, 最大印刷宽度 2500 毫米, 可打印厚度 3-40 毫米, 产能可达 700 平方米/小时, 专用 RIP 软件, 自主研发控制系统, 打印精度高, 色彩亮丽, 单色、多种彩色均可一次轻松打印, 打印小字也无压力, 印刷精度可达 2400dpi, 环保水性墨水, 自动保湿, 经济耐用, 一张起印, 减少浪费, 使用成本低, 适应性广, 采用数码喷墨印刷技术, 自动调色, 无需洗机, 能避免产生污水, 维护简单便捷, 是一款能够同时兼顾高品质输出与绿色环保的数字印刷设备。

深圳市印捷数码智能科技有限公司

展位号: 2C285



**扫描式瓦楞纸箱数码印刷机**

产品特性: 全自动前缘送纸; 打印头保护装置; 高分辨率打印喷头; 单 Pass 成图; 四色印刷, 印刷精度高达 1200DPI, 实现高精度图像印刷; 印刷幅宽按客户需求定制; 可变数据: 高效无缝换单, 多个订单可连续不停机打印; 采用自主研发专用墨水, 防水和颜色显色效果在行业内处于领先地位; 可对接开槽设备。

广东阿诺捷喷墨科技有限公司

展位号: 2C260



**iHEM-330-R 数码喷墨印刷设备**

该设备占地面积小, 安装简易、易于维护; 可无缝衔接, 连续打印, 增单, 删单, 插单切换无缝衔接, 在提供全面灵活性的同时, 彰显高效标签生产力; 支持可变数据高速印刷、读码识别, 轻松实现一维码(条码)、彩虹码、二维码、福码、汉信码、黑码、流水号、可变量子云码、三维码个性等可变数据印刷, 可实现一标一码, 满足防伪溯源工业需求; 堪比传统的优异品质输出, 应用多级墨滴技术优化标签的打印精良度, 超真实模拟色全彩输出。

青岛澳派智能包装有限公司

展位号: 2C140



**澳派纸箱机 BM2508-Plus**

专为“多品种、小批量散单生产”而设计。送纸、开槽、碰线、分切、压线、修边、打孔、粘箱、印刷一次完成, 省时省力。最大进纸宽度 2500mm, 长度不限。100+ 箱型, 满足定制需求。

深圳市深思想科技有限公司

展位号: 2B60



**数码印刷机**

- 1、设备采用爱普生授权原装打印头, 可实现可变墨点, 4 级灰度打印, 彩图色块打印更加细腻。
- 2、可实现多任务印刷, 无需制版, 扫码一键换单自动打印, 自动化能力更强, 省心更省力。
- 3、可变数据(静态文本、条形码、二维码) 打印, 一物一码, 为管理提高安全性和效率, 为营销实现超级定制。
- 4、灵活印刷, 自动清洗, 自动保湿, 自动负压供墨系统。
- 5、获多项专利技术保护, 可实现更加灵活的印刷方式和提供更加丰富的印刷方案。
- 6、打印速度更快, 画质更精细。水墨打印效果好, 打印成本低。

瑞安市博业激光应用技术有限公司

展位号: 2C200



**SP-E 系列高速数码印刷机**

可以根据客户需求配置喷头数量, 并配备前沿送纸, 可实现可变数据输入印刷, 印刷速度最快达 80m/min。

潍坊彩鸿数码科技有限公司

展位号: 2C280



## 扫描式数码喷墨机

1. 按工业级标准设计制造运行平台，可实现长时间连续运转生产；
2. 全彩加强算法，颜色更艳丽，整体印刷效果媲美胶印；
3. 全新的喷头保湿功能算法和喷墨驱动技术，可以实现长期待机和维护；
4. 内置可变速数据处理引擎，可以实现全局数据可变，换单切换极简；
5. 自研喷头补偿技术，降低因喷头斜喷或不喷造成打印质量下降；
6. 实时统计完成订单数、打印面积、耗墨量，极大方便客户进行作业管理并管理成本；
7. 独创的前缘负压吸风送纸部设计，避免了卡纸、纸板偏位、滚轴压力破坏瓦楞纸表面等问题，从而可提高数码印刷机的工作效率和稳定性；
8. 特别适用于涂布白面牛卡纸板。

## 江门市金钩包装机械有限公司

展位号：2C170

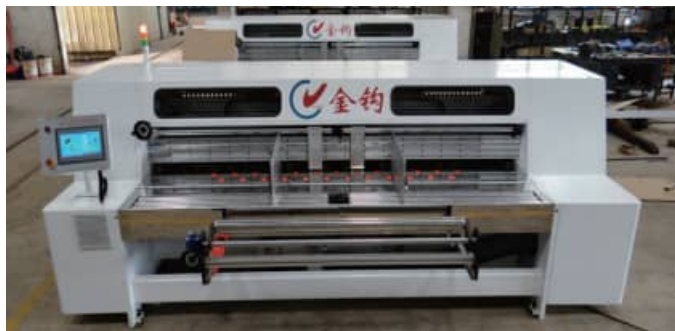

### 自动开槽机

1. 可实现纸板的输送，开槽，横向、纵向压线，切角或飞边，堆叠，一次成型；
2. 使用灵活，可以生产各种开槽的箱型，例如 02xx 系列，03xx 系列，04xx 系列；尺寸输入范围广，小的礼品盒子到大的家私箱均可生产；
3. 人机交互界面操作，自动化调整，换单快捷简单，省时省人力；
4. 独特的开槽横压线机构设计，使得开槽及横压线的间距无尺寸限制，小的可以接近零，大的可以几米。

## 深圳安德生印刷设备有限公司

展位号：2C160



### 安德生纸箱数码打印机 EDS-2500-A3

数码喷印刷，四色全彩打印，不需要套色，无需制版，一张起印，耗材环保，成本极低。适合各种瓦楞纸板、纸箱，纸板印刷，设备超强吸风，多重纠偏功能，高速打印，自动保湿功能，自动送纸装置，超宽幅面印刷，纸箱厂必不可少的彩单，散单印刷设备。

## 沧州大海纸箱设备制造有限公司

展位号：2A20



### 前缘送纸（无限延长）散单开槽机

本产品支持扫码下单，实现一张纸板成型、开槽换单，送纸侧挡板及后挡箱联动调整、可加工十种箱型：标准箱、双片箱、中封箱、侧封箱、天地盖、前半翼、后半翼、双片前半翼、双片后半翼、双耳箱，十种箱型均可选择延长模式，订单快速切换。

## 苏州叠创机电科技有限公司

展位号：2A35



### 戈润牌 GR1824 直出式纸箱数码印刷机新款

1. 生产快捷：Singlepass 高速无版印刷机在大量订单变化情况下仍能日产数万平米。一台抵上几台传统印刷机（常见工厂需要换版时）。
2. 无需制版：传统印刷机需要制版，费事又耗钱，Singlepass 高速无版印刷机无需制版，使用先进的数字喷墨打印技术，操作方便，简单易用。
3. 低碳环保：传统印刷机更换品种时需要清洗机台，产生大量污水污染环境；Singlepass 高速无版印刷机采用四原色喷墨打印技术，无需洗机。
4. 节省人工：传统印刷机对工人印刷技术要求高、人工多、调机过程繁琐、耗时耗力、生产效率低；Singlepass 高速无版印刷机采用电脑制图、电脑调色、电脑保存、按需打印、省时省力、生产效率高。
5. 整体式布局：新款整体式布局紧凑安全，提升与车间的匹配度，有利于管理和提升效率。

## 青岛奈普智能包装科技有限公司

展位号：2A01

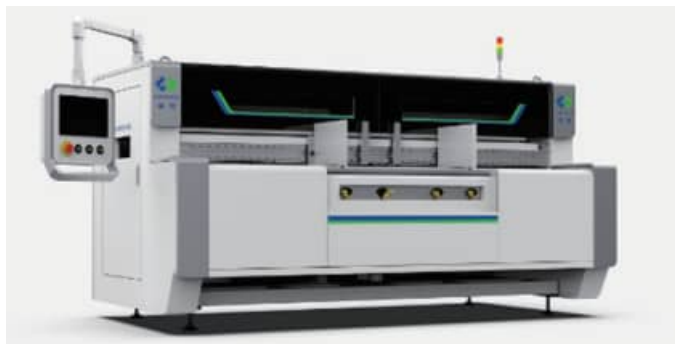

**奈普 AB2500X 数码纸箱机**

奈普数码纸箱机适合于纸箱厂应对“多型号、小批量”的散单生产。集“分纸、开槽、压线、冲孔、滴胶”为一体。  
 设备特点：1、进纸幅宽为 2500mm，长度无限长；2、采用全伺服控制系统，实现 3 秒左右排刀，快速换单；3、无需制版，预设 130+ 种不同箱型，特殊箱型可免费升级；4、前缘免压送纸保护纸箱楞型。

**全伺服智能开槽碰线机**

本机是一台高端智能双模切开槽碰线纸箱机械，根据纸箱行业的发展需要精心研制而成并投放市场，深受市场的一致好评。主要针对家具箱及大规格纸箱和数码印刷及其他散单产品，该机器为客户解决了特大家具箱、特殊纸箱的生产难题。

**温州工正智能设备有限公司**

展位号：2B100

**河北晟岗机械制造有限公司**

展位号：2C283



**GZW2508E**

1. 开机即打，无需洗版，避免了传统印刷机因调试机器和洗版产生的废水污染。
2. 采用数码控制技术，印刷的画面更细腻逼真。
3. 单张印刷幅宽可达 2.5 米，解决散单、急单、补单困扰。
4. 实现全电脑控制，单人单机操作简易，节约人工成本。
5. 机器结构设计紧凑，占地面积小。

**全自动电脑薄刀分纸压线机**

人机界面—PLC 控制，本系统为机器人操作系统更具人性化，快速设置、秒数换单，大大缩短浪费调机时间。本机可支持手动、(零散单) 自动(大单) 两种模式一键切换。分纸刀、预压轮、压线轮自动独立调整。左右手操作一键切换厚度 1.5-15 (E 瓦到 7 层 3A)。3 层、5 层、7 层纸板一键确定、间隙自动调整。操作系统自动订单模式下可连接生管系统 ERP 支持扫码订单功能、可不停机调单、操作更简单、无误、每天可生产上千款散单。

**沧州铭洋自动化技术有限公司**

展位号：2C180

**沧州君常盛包装机械有限公司**

展位号：2C285



**MY2600-8AQMulti Pass 扫描式瓦楞纸板数字喷墨印刷机**

采用进口工业喷头、三菱伺服、瓦楞纸专用墨水、高精密加工的零部件，主要适用瓦楞纸板、木材等板材类材料的快速印刷，一张起印、无需印版和制版，简单计算机操作即可完成打印工作，CMYK 四色可组合多种颜色，无需人工调色完全由计算机完成，印刷尺寸最大宽度 2600mm，长度不限，设备投资少、维护成本低、绿色环保，占地面积小，可满足个性化定制及小批量订单客户需求。

**链条智能五联模切开槽开槽机**

纸箱散单开槽利器可不停机换单，全伺服电机控制换单速度快而准确，一个纸箱都不嫌少，可生产标准箱双片箱和包式箱，开槽刀口漂亮。伺服电机系统完成排刀功能，实现 10-50 秒快速换单，可升级连接电子产品，ERP，扫二维码换单。

**壹钰机械科技(上海)有限公司**

展位号：2B90

**安徽力宇电脑设备制造有限公司**

展位号：2A40



## 力宇瓦楞纸箱数码印刷机

力宇瓦楞纸箱数码印刷机采用前缘连续自动送料系统，配置发明专利的钢制吸附平台，24分区分体皮带传动，可以胜任各种类型瓦楞纸箱的打印。该款印刷设备采用数字喷墨技术无需制版，节省制版成本，提升印刷效率。同时可实现定制化生产，一件起印，灵活方便。

## 北京华科恒润智能科技有限公司

展位号: 2C858



### Single Pass 数码印刷机

HK-SP1200-WA 系列, 使用 A4 页宽打印头, 环保型水性墨水, 可以根据实际需求, 选择单打印头或者多打印头设备, 印刷宽度可在 0-2100MM 之间自由选择, 单幅画面最大打印长度是 4000MM, 打印速度在 0-48 米 / 分钟自由选择, 以满足客户不同印刷宽度的实际需求。

## 东莞市天亿机械科技有限公司

展位号: 2B115



1. 自主研发打印机主板, 与机器完美配合, 稳定性性能好, 自带图片自动羽化功能和自动跳空打印, 支持多任务打印。
2. 全数字 Single Pass 打印机, 可以提供更加灵活的印刷方式和提供更加丰富的印刷方案。灵活, 快速的打印方法在分秒必争的竞争环境中增强了客户的优势。

## 佛山市瀚图数码科技有限公司

展位号: 2C250



### 瓦楞纸数码打印机 2510

瀚图瓦楞纸数码打印机, 经过公司多年的研发与客户的实际应用, 已得到市场的认可, 设备有直出式打印与扫描式打印, 采用进口 HP、Epson 打印喷头, 可搭配多组打印喷头, 染料、颜色墨水均可打印, 能适应各种需要, 其打印速度快、精度高、防水、性能稳定及寿命长; 并针对不同的产品搭载自动分页传输系统, 标配分区吸风、自动纠偏、材料导向等系统化功能。

## 武汉亿力电子科技有限公司

展位号: 2C358  
2C300



### 扫描式瓦楞纸数码印刷机 /PJ2800-16H (8-16H 可扩展)

搭载日本爱普生 i3200-A1 工业级微压电式高精喷头, 印刷最大宽度 2800mm, 印刷最大产能 1500 m<sup>2</sup> / 小时。

## 东莞市祥裕数码科技有限公司

展位号: 2C145

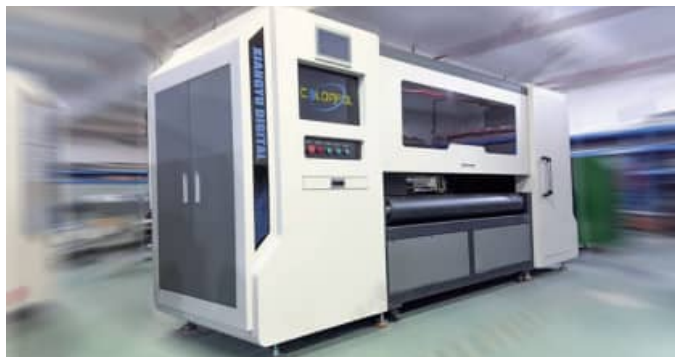

### 纸箱数码印刷机

无版纸箱数码印刷机, 是纸箱印刷性价比高的机型! 特点是可以满足纸箱厂老板百分之八十以上的订单需求! 一张起印, 无需制版, 拥有高效图像输出打印系统, 生产速度可达 20-70m 每分钟, 速度还可以根据产能要求调整, 大幅提高生产效率, 解决纸箱厂小订单、和零散订单以及小批量订单的难题, 全部颜色均可一次性印刷出图像, 解决传统复杂工艺和换单烦恼, 普通工人就可以操作, 大节省生产工序, 并且环保无污染, 我们敬请期待有意向的老板前来咨询考察。

## 厦门云包数码有限公司

展位号: 2B105



### 高速数码印刷机

云打印 高效率 易操作 色彩管理; 工业化柔性生产, 更低成本, 更快交付; 稿件订单准备, 全自动云端处理; 最高生产速度 120m/min, 5s 快速换单; 扫码入单, 一键开机; 连续印刷; 2.5m 大门幅设计, 更高价值的宽幅应用。

深圳市润天智数字设备股份有限公司

展位号: 2C150



C25h Pro

标准4色打印, 色彩艳丽。600\*1200dpi的高清精度, 4级灰度, 2.5m打印幅幅, 双线打印, 标配送纸系统, 开槽和堆垛装置选配, 一体化联动控制, 针对小单、中单的完美解决方案, 快速换单, 减少库存。适用于各种瓦楞纸板, 黄卡, 白卡, 彩盒等。

广东阿诺捷喷墨科技有限公司

展位号: 2C260



数字局部上光+烫金系统

在印刷行业里, 局部上光和烫金不仅可以增加印刷品表面的平滑度, 使印刷品表现出更强的光泽或特殊的艺术效果, 而且能够对印刷图文起到保护作用, 因而被广泛应用。这两款设备就是针对此效果而量身打造的高能设备。

杭州爱科科技股份有限公司

展位号: 2B110



PK 全自动数码打样模切机

采用全自动上纸吸盘和全自动升降送料平台, 配合各类刀具可高速、精准地完成全切、半切、折痕、标记等生产工艺, 适用于图文快印、广告标识、印刷包装行业的打样及小批量个性化定制生产, 是一款满足您所有创意加工的高性价比智能设备。

宁波瑞利时数控科技有限公司

展位号: 2C190



包装打样机

- 1、印后视觉精准定位: 摄像精确定位满足包装行业切割的咬口定位; 同时也满足卡纸、对裱纸张、PVC 除裱瓦楞的所有产品的正面定位切割、压痕、划线、镂空、等工艺一次性成型;
- 2、半刀半透工艺: 印后不干胶、标识标签、视觉精准定位
- 3、实现半透切割: 根据不同承印材料的压痕或压暗线配备不同的压轮(可定制);
- 4、背面切割: 视觉定位瓦楞产品的包装背面切割;
- 5、视觉自动调整印后误差: 润金软件的自动缩放功能解决印张、印张裱瓦变化, 实现高精度裁切;
- 6、无刀模和配套耗材, 无依赖技术人工;
- 7、全自动的电脑设计和自动的裁切配套设备, 完全降低了生产成本, 让小批量的订单也可以做到几分钱几块钱的成本。

上海傲杰文迅科技有限公司

展位号: 2C265



AJ-21012D 全自动纸袋彩色数码印刷机

最新款手提纸袋全自动彩色数码印刷机是针对市场上制作手提袋, 纸袋行业定制的一款彩色数码印刷机, 可选配分页式发料和上吸式发料两款发料装置, 可在各种牛皮纸, 瓦楞纸、特种纸, 棉纸, 宣纸, 双胶纸等可吸水材质表面印刷图案, 个性化定制化印刷内容, 无需等待、无需制版, 导入所需打印内容, 开机即可打印, 批量印刷每小时 2000-20000 个、CMYK 四色打印。无需重复调图, 非常适合急单, 小单, 彩色订单, 电商订单。

宁波安美达数控科技有限公司

展位号: 2C375



## 数控切割机 - B9 系列

有着科学简洁的布线系统和机箱电路设计，配备所有工具接口，支持所有工具后期的增加升级，5 秒钟完成送料换床切割，功能强大的 CAD 编辑设计软件，完美结合蒙泰，CDR，AI，ONYX，CALDERA，Printfactory 等软件；支持条形码读取刀模线数据库，提高工作效率，降低出错率，是一款满足您所有创意加工的高性价比智能设备。

## 瀚宇瑞洲科技(深圳)有限公司

展位号: 2C379



## 瑞洲数控切割机型号: RZ1813ED

是一款专门用于各类纸箱、彩盒、胶盒等包装产品打样设计及高精度底模功能的两用一体机。它集打样和底模功能于一身，让你轻松展示设计潜力。底模片相较于传统压痕条工艺，不需要专业师傅，普通工人也能轻松上手，帮您节约人工成本。而且在精度高，使用寿命长的同时，具备节省材料，效率高的优点，是您打样底模的不二选择。

## 深圳盛事科技有限公司

展位号: 2C883



盛事科技是德国 CGS 公司大中华区核心合作伙伴、爱丽公司授权经销商，同时拥有自主创新品牌“阿特拉斯”智能切纸系统、数码 3D 增效设备等

## 深圳市泰力格打印技术有限公司

展位号: 2C353



## 纸杯纸碗扇片数码印刷机

1. 采用页宽喷墨技术，实现快速、高品质、按需打印不浪费；
2. 全过程彩色和单色打印，质量高达 1600 \*1600dpi。两者的打印速度相同；
3. 用于大批量生产的顶部上料、底部进料；
4. 用户界面友好，操作容易，维护简便；
5. 打印最小字体：2.5PT，字迹清晰；
6. 承印介质：白卡纸，纸杯片，纸碗片；
7. 使用成本更低。

## 深圳市惠联九天科技有限公司

展位号: 2C195



## EPSON SC S80680

1. 大色域，可实现 PANTON Solid Coated Plus 红色区域 100% 的专色覆盖。
2. 白色打印密度高，在密度和纯度上能满足包装和标签的输出要求。
3. 打印机稳定，打印速度快，输出精度高。

## 济南皓楚机械设备有限公司

展位号: 2C799



## 数字切割绘图仪

TOP 数控数字切割绘图仪是专为满足数字印刷和标牌行业对纸板、广告牌、标牌、贴纸、盒子等的新要求而设计的自动切割和精加工解决方案。

## 广州微嵌标识科技有限公司

展位号: 2B130



**微嵌标识 UV 喷码机**

产品采用进口喷头，产品质量稳定，使用和维护保养简单，是替代传统小字符喷码、丝印移印和贴标机的最佳方案，该机使用环保无溶剂的 UV 墨水，配合输送带、分页机和复卷机等自动化设备使用，能大幅提高生产效率和降低生产成本。

**广州吉辉电子设备有限公司****展位号: 2C222**

印前打样、小批量加工定制专业产品。印刷一米二黄金尺寸，无限长打印。超广色域，配置八色墨水，增加了浅黑、浅浅黑、浅红、浅蓝。过渡细腻，达到进口机的色域标准。

**深圳市创想天诚数码科技有限公司****展位号: 2C380****创想天诚圆柱打印机：DACEN-F5**

机器主要应用于：圣诞球、酒瓶、塑料瓶、化妆品瓶、易拉罐、套娃、不锈钢保温杯、等圆柱、圆锥体、异形等。

**佛山市南海汉光数码印刷设备有限公司****展位号: 2C238****最新款彩色数码印刷机：**

- 1、与众不同的输出效果。
- 2、“低熔”乳化聚合干。
- 3、名片、证卡、信封、信纸。
- 4、彩色高档菜谱、歌单酒水单。
- 5、新型高精度 IDC 传感器，可确保更稳定的输出。
- 6、运营成本控制。
- 7、优于胶印油墨的抗褪色性能。
- 8、提供完善的技术支持。

**广州市新力科技发展有限公司****展位号: 2C130****佳色 JS-130**

小批量输出方案，该机器使用最新爱普生 I3200a1 微压电打印头，高精高速，配合水性纳米颜料墨水，无毒无味、防水、耐晒，配套美国进口的 ONYX RIP 软件，使得输出的样张得到很好的色彩还原，符合包装印刷色彩还原的需求。该机器每小时能输出 6-8 个平方米的样张，能够满足印刷厂对小单、短单的生产需求。



深圳金谷田科技有限公司

展位号: 2C160



L-press 510 高速数码标签印刷机

分辨率 1200\*1200dpi, 可打印最小 0.9pt 字体, 200 倍放大边界细节仍清晰可见。打印速度达到 80m/min; 打印过程可以实现自动断针、斜喷、密度补偿, 实现打印效果的高品质及维持一致性。通过自动控制系统, 保证印刷质量的同时精确用墨, 减少墨水消耗, 有效降低用墨成本。搭载先进软件生态系统, 有效实现普遍自动化、智能化, 出色的可变印刷处理及更具耐久的运转配置。广泛应用于日化标签、食品标签、药品标签、特殊工业标签、以及各种可变数据、防伪标签的印刷, 满足各行业对标签专用应用的需求。

深圳市润天智数字设备股份有限公司

展位号: 2C150



Flora J-330S

是润天智在多年数码喷墨打印的经验基础上推出的面向标签印刷领域的第 4 代 Single pass UV 数码喷墨标签印刷机。该机专为 24 小时全天候生产设计, 占地面积小, 响应速度和运行速度更快, 高速运行时状态稳定, 是让中小企业也能用得起的标签行业的“战斗机”。

- 打印分辨率: 最高 1200dpi\*600dpi
- 打印速度: 高速模式 60 米 / 分
- 颜色配置: 4 色 + 白
- 打印宽幅: 350 毫米

武汉金运激光股份有限公司

展位号: 2C132



金运智能激光模切机

全新升级的智能高速激光模切系统, 强大的智能化系统, 有效降低企业人工成本和传统刀模等成本, 无需制作更换刀模, 快速响应客户订单, 数字化流水线加工模式, 高效灵活, 大幅提升加工效率。

中山市泰拓数码科技有限公司

展位号: 2A50



T3000-UV A2 水晶标打印覆膜一体机

- 1、打印宽幅加宽至 42cm, 速度可达 3.5 m<sup>2</sup>/h, 高效高速;
- 2、搭载 4 个高精度爱普生品牌喷头, 高保真六色印刷;
- 3、打印一体成型, 即打即用, 直喷胶、AB 膜双配置打印方案;
- 4、支持烫金、烫银、幻彩、镭射、局部烫金等特殊工艺。

深圳市亿图机电有限公司

展位号: 2A53



A3Max 标签机

该标签机有自动进纸, 摄像头定位和高精度巡边切割功能, 一次最高能放纸 150 张, 极大的提高了包装生产者的标签生产效率。

杭州爱科科技股份有限公司

展位号: 2B110

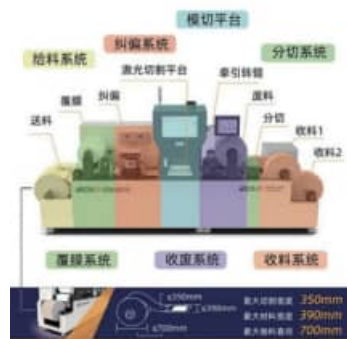

京瓷 (中国) 商贸有限公司深圳分公司

展位号: 2C878



京瓷喷墨打印头

高精度, 高产能, 高寿命的特性非常适合各种工业印刷用途。多级可变液滴量适用各项不同画质需求印刷。单只喷头打印幅宽达 108mm-112mm。因为物理分辨率高, 单个喷头打印宽度大, 动作频率高, 所以在高分辨率画质印刷下也可实现高产能。不锈钢喷嘴面板与金属外壳, 在严苛工业使用环境中具备高可靠性, 久经考验, 成功案例众多。

深圳市嘉豪伟业科技有限公司

展位号: 2C217



单柱加高玻璃电磁阀墨盒

型号: JH-inkgt-E2; 材质: 玻璃 / pom; 尺寸: 56\*56\*130mm  
产品介绍: 1. 可视液位, 美观大方, 溶剂 / 水性通用; 2. 电磁阀控制出墨, 开关便捷, 附带稳压电路板, 持久耐用; 3. 多出口选择, 针对多喷头机器。

富士胶片 Dimatix 喷头

展位号: 2C888



星光 600 打印头

FUJIFILM Dimatix 是世界领先的按需喷墨打印头供应商, 喷头产品广泛应用于非接触性工业印刷, 包括陶瓷、建材、板材、玻璃、3D 铸塑、纺织、广告和涂层等。星光系列是公司应用最广泛的的科研成果。最新星光 600 喷头继承星光的耐用和可维修特点, 为高速单 pass 打印提供更高精度更大覆盖量, 致力于各种包装表面的喷印数码化。

深圳市墨库新材料集团股份有限公司

展位号: 2B120



纸箱包装印刷颜料墨水

适用于瓦楞纸箱、彩盒、纸板、涂布纸等介质; 印刷字迹清晰, 图像精细; 喷墨流畅, 不易堵头; 高品质原料, 绿色环保。

深圳市上赢博纳科技有限公司

展位号: 2B132

3200系列配套方案研发



深圳市上赢博纳科技有限公司深耕于大幅面喷墨领域十数年, 在数字喷墨包装印刷、数码印花、PCB 打印、标签打印等领域积累了丰富的墨路经验。

深圳迪吉英科技有限公司

展位号: 2C885



迪吉英科双固化数码环氧树脂喷印油墨

极大地拓展了的数字喷墨技术的应用领域, 环氧树脂的自然属性为高端应用提供了更加可靠的选择, 在 MINI LED/OLED 封装, 玻纤板 PCB 和玻璃基 PCB 及柔性 PCB 领域的字符和阻焊, 太阳能多晶硅的绝缘涂覆, 食药用品 FDA 需求的薄膜软包装数码喷印, 迪吉英科产品都完美匹配了用户的需求。

珠海天威新材料股份有限公司

展位号: 2B50



瓦楞纸印刷染料墨水

1. 选择抗 UV 性能更佳原材料, 配合涂布液, 色彩耐候时间更持久;
2. 喷头匹配性佳, 满足 One Pass 高速连续打印, 环境适应性强;
3. 高速打印, 干燥快不晕色, 高色彩饱和度, 颜色艳丽;
4. 满足国家环保政策要求, 无污染, 绿色环保, 符合纸箱行业标准。

广州市蓝之彩科技有限公司

展位号: 2C215



瓦楞纸箱数码印刷机、无版印刷机A3 A4喷头

瓦楞纸箱数码印刷机、无版印刷机 A3A4 喷头

上海新球染料科技有限公司

展位号: 2C220



数码印刷水性染料墨水、防水染料墨水、防水颜料墨水、喷墨染料和喷墨颜料色浆。

解决传统丝网印刷到数码印刷耗材及原料问题。

\* 以上内容截止至 2023 年 12 月 31 日, 更多展品请至现场参观。



# 2024华南国际纸展

华南国际纸展汇聚全球纸张供应商全面展示包装用纸、文化 & 印刷用纸、特种纸、其他特种纸及纸板等，打造一个纸厂、经销商与下游全类别纸张需求企业、设计公司等沟通的专业平台，极大丰富采购渠道，有效降低生产成本。

## 展示范围

包装用纸  
特种纸  
印刷用纸

### 主办单位

**RX** 励展博览集团  
同励百业·共展商机

**CPICC** 中华全国工商业联合会纸业商会  
China Paper and Pulp Industry Chamber of Commerce



即可扫码登记观展  
免100元门票



欢迎扫码关注公众号

亚太森博(山东)浆纸有限公司

展位号: 2A490



亚太森博白卡纸以稳定的产品品质、良好的印刷性能和优异的成型效果,受到国内外广大用户的一致青睐,被广泛应用于烟草、食品、乳制品、药盒、化妆品、奢侈品、电子产品等高档产品包装领域,出口东南亚、中东、欧美等30多个国家和地区,成为高端白卡纸用户的理想选择。

山东太阳纸业股份有限公司

展位号: 2A385



高档文化用纸、包装用纸、生活用纸、特种用纸

公司拥有多条全球先进制浆造纸生产线,形成了以高档文化用纸、包装用纸、生活用纸、特种用纸、办公用纸等纸种为主导的系列产品结构。拥有金太阳、华夏太阳、天阳、九州太阳、幸福阳光、万国联邦、万国骄阳、威尔等知名品牌。

JSC Volga「伏尔加」股份公司

展位号: 2A570



如果使用伏尔加股份公司生产的轻质和超轻箱纸板,瓦楞纸板生产商将获得比标准箱纸板更大的表面积。

- 1吨140克纸箱纸板 - 7,143平方米的表面积;
- 1吨90克纸楞或衬纸 - 11,111平方米的表面积;
- 1吨45克/平方米瓦楞纸板 - 伏尔加股份公司 = 22,222平方米的表面积。

东莞市隆兴纸业有限公司

展位号: 2B592



白芯白卡、雅致书卡

厚度均匀,表面平整性好,胶印适性优良,网点再现良好,印刷着墨均匀,印刷速度高。满足简单四色印刷,精选优质高松木浆,全木浆抄造,不含回收纤维。后加工适应性好,满足覆膜、上光、模切压痕、烫金、击凸、UV等加工工艺。

东莞伽立实业投资有限公司

展位号: 2B450

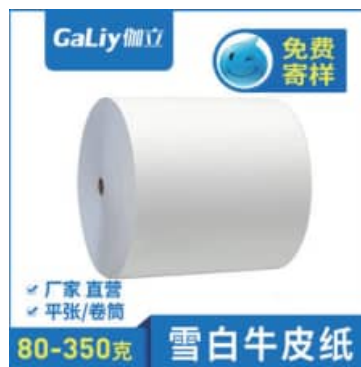

白牛皮系列

产品特性:纯木浆、定量稳定、纸张均匀、表面光滑平整、纵横拉力强  
应用领域:手提袋、手挽带、牛皮纸袋、通用包装  
克重范围:80克-350克

深圳市灏颖纸业有限公司

展位号: 2B440



特规分切 送货上门 牛皮纸厂家

**牛皮纸**

牛皮纸 (kraftpaper) 是一种坚韧耐水的包装用纸, 呈棕黄色, 用途很广, 强度很高。通常呈黄褐色。半漂或全漂的牛皮纸浆呈淡褐色、奶油色或白色。定量 80 ~ 120g/m<sup>2</sup>。裂断长一般在 6000m 以上。主要的质量要求是柔韧结实, 耐破度高, 能承受较大拉力和压力不破裂, 抗撕裂强度、破裂功和动态强度很高。多为卷筒纸, 也有平板纸。采用硫酸盐针叶木浆为原料, 经打浆, 在长网造纸机上抄造而成。常用于制作包装纸、纸袋、信封、作业本、唱片套、卷宗、砂纸、水泥袋纸、胶封纸袋、沥青纸、电缆防护纸、绝缘纸等。

主营产品有: 牛卡纸、瓦楞纸、新闻纸、涂布白板纸、白面牛卡纸、黑卡纸等。依托雄厚的资金支持, 凭借良好的信誉和口碑, 公司与业内许多知名厂商建立了长期的战略合作伙伴关系, 并参股部分优质企业, 拥有优先供货权以及价格优势。

**深圳市大来纸业有限公司**

展位号: 2B555



**大莱精牛**

**牛皮纸 (kraftpaper)**

用作印刷、包装原材料。强度很高, 拉力强, 韧性好。抗撕裂强度、破裂功和动态强度很高。多为卷筒纸, 也有平板纸。采用硫酸盐针叶木浆为原料, 经打浆, 在长网造纸机上抄造而成。可用作信封袋, 档案盒, 包装袋, 包装礼盒, 手提袋, 奢侈品礼盒, 化妆品包装盒等等。

**东莞市宝松纸业有限公司**

展位号: 2B453



东莞市宝松纸业有限公司是一家专一销售全系列白牛皮纸的纸业公司, 公司常备宝松丽品白牛皮纸、宝松上品白牛皮纸、宝松精品白牛皮纸、无荧光白牛皮纸、FSC/PCW 环保白牛皮纸、涂布(单光)白牛皮纸、淋膜白牛皮纸、特种加工染色白牛皮纸等八大系列及雪白、特白、高白、亮白、普白、本白等六大色系的白牛皮纸, 基本能满足环保包装用纸的需求。

**上海宾高纸业有限公司**

展位号: 2B425



**牛卡纸**

**曼辉国际纸业有限公司**

展位号: 2B480



**低定量瓦楞纸**

**瓦楞纸 / 高强瓦楞纸 / 箱板牛卡纸 / 全木浆牛卡纸 / 优质箱板牛卡纸**

瓦楞纸: 40、42、45、47、65、70、75g  
 高强瓦楞纸: 65、70、75、80、85、90、100、110、115、125、130、140、185g  
 箱板牛卡纸: 70、75、85、90、110、120、125、130、145、160、170、190、200g  
 全木浆牛卡纸: 80、90、100、115、125、135、150、165、175、200、225、250、300g  
 优质箱板牛卡纸: 126、160、200、230g

**东莞市文通纸业有限公司**

展位号: 2A415



**牛皮纸 / 淋膜纸**

**广州其嘉纸业有限公司**

展位号: 2B405



东莞市益企纸业有限公司

展位号: 2A495



特级黑卡

克重范围: 110g-2000g;  
常备规格: 787、889、1092、1194mm (造纸机规格 2850mm, 可按要求生产特规);  
产品特点: 无异味、可烫金丝印工艺、颜色稳定, 全国唯一备货 1092、1194 黑卡纸厂家;  
产品用途: 手提袋专用、纸盒、相册、背板, 礼品盒、酒盒等  
该产品通过了 SGS, FSC 认证, 符合出口标准。

汕头市联鑫纸业有限公司

展位号: 2B562



公司主要经营: 各种(国产、进口)牛卡, 包装牛皮纸; 产品有: 单面红牛(250g-400g)、双面红牛(150g-450g)、双面浅牛(150g-450g)、单面优质牛卡(90g-220g)、纯木浆精制牛皮纸(80g-150g)、白牛皮(80g-400g)、包装牛皮纸(80g-130g)、玖龙箱板纸(250g-450g)、进口美国牛卡(130g-450g)、俄罗斯牛卡(130g-230g)、白面牛卡(140g-170g)、单双面黑卡(80g-450g)等印刷用纸。食品级单光白牛皮, 优势品: BILLERVDKORSNAS 瑞典贝鲁德单光白牛, 克重为: 30g、35g、40g、45g、50g、58g、70g、75g、80g, 可用于各种食品外包装, 面包袋外包装, 茶叶外包装, 二层及三层结构组合带拉链制作袋型。代理优势产品有日照华泰纸业、泉州贵格纸业、玖龙纸业所有系列牛卡, 欢迎同行拼量。

东莞市日泰纸业有限公司

展位号: 2B587



欧洲 FSC 牛卡纸产自瑞典

采用全木浆抄造而成, 通过 FDA, QS 等食品级认证, 可直接接触食品, 纸张耐破、环压、耐折、等指标超过美牛, 耐高温, 耐低温, 防水好, 边渗好, 湿强度高, 拥有良好的抗水性能, 表面平滑度高, 吸墨性能好, 上色均匀, 颜色稳定, 被广泛应用于重型纸板纸箱, 冷冻箱, 纸杯, 参盒, 面碗, 礼品包装, 精品盒, 纸袋, 信封等领域。

上海沛帛纸业有限公司

展位号: 2B395



亚特兰蒂斯细棉系列

是纸, 也是布; 是布, 也是纸。礼盒包装新材料, 环保限塑新概念。耐折, 防潮, 低伸缩, 高强度。特殊涂层, 如银似雪, 印刷色彩饱和。取代铜版纸覆膜。

佛捷歌尼贸易(上海)有限公司

展位号: 2A430



Imitlin 意迷® 艺术纸

是一款享有盛誉、引人入胜、性能惊人的纸张: 它的非凡之处包括耐磨性、耐撕性甚至耐光性。它不仅适合包装和书籍装帧应用, 而且在 2023 全新的 Allpack 版本中, 其对折盒和购物袋的适应度也大幅提升。优雅一直是 Imitlin 的特色, 纸张的自带纹理为每一件作品增添了一丝精致。随着 Diana 纹理(一种仿皮革纹理)和新色调的加入, Imitlin 的可选范围扩大了。充满活力的赭色、青色和姜黄色等摩登色调的引进, 也令 Imitlin 的色谱增至 21 种之多。Imitlin 是一个完美的解决方案, 可以打造具有奢华定位的奢侈品包装物。尤其是在增加了 Glow 和 Metal 饰面后, Imitlin 的克重和饰面能够组合出更多可能性。

东莞海辉纸业有限公司

展位号: 2B398



璀璨银河 Bright Galaxy

纸张特性：采用独特色系的有色矿石结合纯木浆底纸经气刀喷涂工艺制造而成，可随着不同的光源和角度，呈现五彩缤纷的色彩，给人一种低调奢华的视觉体验。产品用途：奢侈品包装盒、精美画册、封面、笔记本、各类书籍、礼品袋、手挽袋、服装吊牌吊卡等。

上海一鸿纸业有限公司

展位号: 2B421



食品纸袋纸张系列

进口原木浆牛皮纸 & 防油纸，不含荧光剂、可直接接触食物、尖底 & 方底纸袋底部牢固，机器一体成型美观耐用，高低口设计，便于盛装和取用、多种尺寸规格方便选择、满足不同需求，适用于多种面包、蛋挞、泡芙、牛角包等便携打包。

日照八方纸业有限公司

展位号: 2B417

字帖纸 (COPYBOOK PAPER)



拷贝纸 (COPY PAPER)



三明治包装纸 拷贝纸 半透明纸

日照八方纸业有限公司位于山东省日照市经济技术开发区，现拥有多条专业特种纸生产线，主要生产：低克重薄型纸、拷贝纸、半透明纸、高档果袋纸、果品包装纸、字帖专用纸和高档食品包装纸，是国内目前字帖专用纸和三明治包装纸最大的制造企业。

广州市新宜蓝天发展有限公司

展位号: 2B483



卷装描图纸

天然描图纸，是国内唯一有 FDA 食品检测报告的高档透明艺术纸、描图纸。不论是传统行业烟包、酒包、茶包、礼品包装、服装吊牌；或是新兴行业的电子产品包装，因其具有纸质纯净、强度高、透明度好、不变形、防水、防潮、环保等特点，越来越受到市场的青睐。描图纸（硫酸纸）工厂生产始终秉承质量第一，绿色，环保，安全的生产理念。描图纸选择克重齐全，适用于不同创意包装，从贺卡到高端奢侈品的创意包装皆可。描图纸（硫酸纸）不仅是透明的科技，更是包装印刷领域的后起之秀。

东莞市宏毅包装材料有限公司

展位号: 2B390



东莞市宏毅包装材料有限公司成立于2003年，是集装帆布研发、生产、销售于一体的装帆布生产厂家，二十年间，不但开创了国内自行生产和研发装帆布的先河，且凭借卓越的品质，完善的生产线，高水平的研发实力和生产制造能力，已发展成为中国知名的装帆布生产商。



摩丽纸业(深圳)有限公司

展位号: 2B607

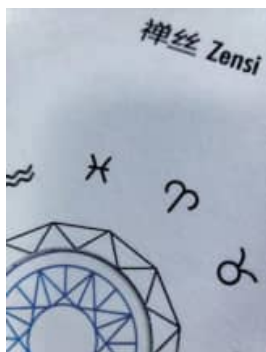

禅丝 [ZENSI]:

丝感, 每一缕都楚楚动人.....

蚕丝与纸张最简单、最完美的结合;

纸张属性: 复合、蚕丝面;

适用方案: 细腻的复合工艺让纸张有了与众不同的气质, 同时也增强了表面手感和耐折性, 特别适用于书籍封面、盒子包装、吊牌吊卡等高端工艺制作。

北京森罗万象纸品有限公司

展位号: 2A600

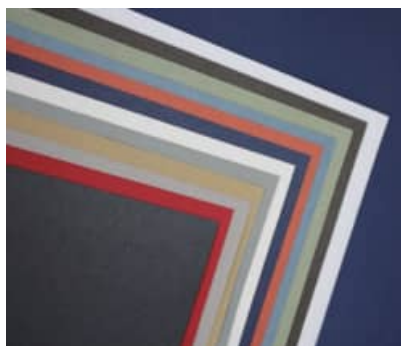

包装辅料: 杰尼雅。

布底裱纸, 用于精装盒外侧包装或者本册封面包装, 手提袋和各种卡片。

佛山市冠泰纸业有限公司

展位号: 2B602

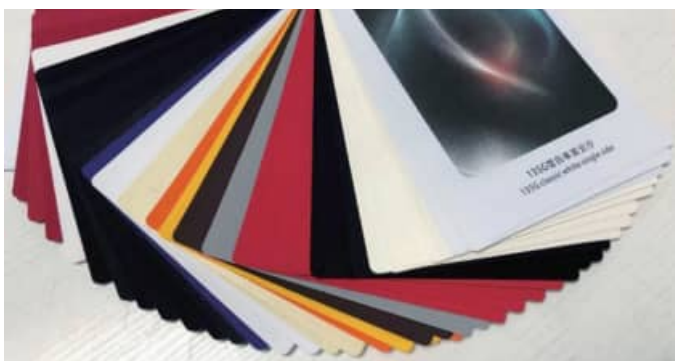

高端云砂纸系列: 云砂纸(也称“土豆纸”), 表面有磨砂感的高端环保纸。用于吊牌、手袋、精品盒等。

上海宏帛纸业有限公司

展位号: 2B502



作为一家专业的纸张供应商, 我们经营各种高品质艺术纸、包装纸及装帧材料。此外, 我们还可以根据客户的需求, 定制特殊纹理与颜色的纸张。我们一直坚持科学管理, 追求卓越运营, 利用信息技术优化业务流程、订单处理和仓储效能, 保证客户在最短的时间获得所需的产品。

福特莱纸业(江苏)有限公司

展位号: 2B590



东莞市新盛绒纸制品有限公司

展位号: 2B452



80-600 克纸张植绒纸

植绒纸具有: 色泽艳、弹性佳、表面丰满、立体感强

\* 以上内容截止至 2023 年 12 月 31 日, 更多展品请至现场参观。



**GLOBAL  
CORRUGATED**

GlobalCorrugated.com



ALL-IN-ONE ACCESS TO GLOBAL CORRUGATED NETWORK

# GlobalCorrugated.com

# 全球纸箱网



**Global Corrugated  
Verified Suppliers**

全球经过验证的纸箱供应商



**Cutting-edge  
Products and Technology**

尖端的产品和技术



**Valuable Networking  
Opportunities**

高价值的交流机会



**First-hand Industrial  
News & Trends**

一手行业资讯和趋势



**入驻平台请咨询**

**陆经理**

+86 21 2231 7103

adward.lu@rxglobal.com

Powered by





**WEPACK**  
ASEAN 2024



扫码登记  
领取免费门票

开辟东南亚包装产业链新蓝海

# 东南亚包装工业博览会

2024年11月14-16日

马来西亚国际贸易与展览中心

**13000**sqm  
展会面积

**200+**  
展商

**5000+**  
观众

**300+**  
代理商

**50+**  
协会



WEPACK ASEAN 东南亚包装工业博览会旗下包装系列展

主办方



**PACKCON**  
东南亚包装容器展  
ASEAN PACKAGING CONTAINER EXHIBITION



## 励展博览集团展会可持续发展承诺 The RX Sustainability Commitment for Events

励展博览集团是“净零碳展会活动”宣言的创始成员。  
我们承诺通过推动整个展会活动行业持续协作，到2040年实现净零排放。

As a founding member of the 'Net Zero Carbon Events' pledge,  
RX is committed to being Net Zero by 2040 through  
continued collaborative work throughout the event sector.

01 Measurement  
测量



02 Stakeholders  
利益相关方参与



03 Venues  
场馆



04 Production & Procurement  
生产和采购



05 Waste  
废弃物



06 Logistics  
物流



07 Travel & Transport  
出行与交通



08 Communication on sustainability  
通讯



Our commitment to  
**NET ZERO**  
by 2040

扫描查看完整“励展博览集团  
展会可持续发展承诺”  
Scan to read 'The RX Sustainability  
Pledge for Events' in full



# 免费获取励展通“智慧会刊”， 新品首发、展商名录、 现场活动都在这里！



扫码立即试用

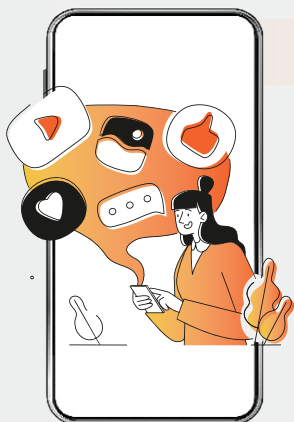

## 亮点导航

- 轻松Get展会亮点，获取每个展区展商&展品信息。
- 在线导航，助您快速找到您所需要的功能区域。

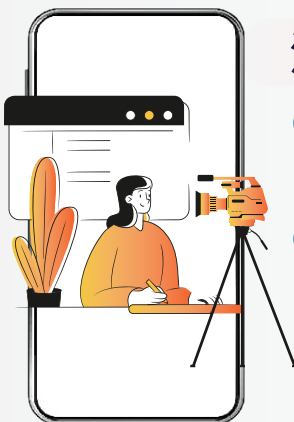

## 活动直播

- 超多行业活动，一键远程观看！
- 收藏感兴趣的活动，即可会前收到微信提醒，再也不错过！

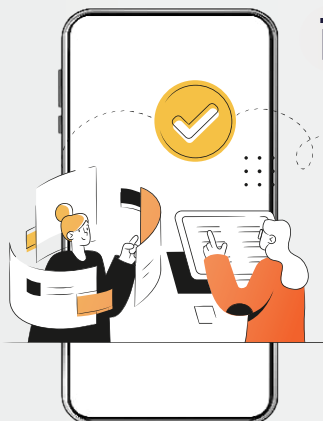

## 商务配对

- 大数据根据您的浏览记录，为您智能推荐您可能感兴趣的展商。
- 您可以直接通过“励展通”小程序与展商进行聊天对话。



## 询盘池

- 在行业平台上发布您的采购需求，实现“一呼百应”的发布效果。
- 触达目标领域供应商，第一时间获取定制化产品及解决方案。



**励展博览集团**

同励百业·共展商机

In the business of  
building businesses

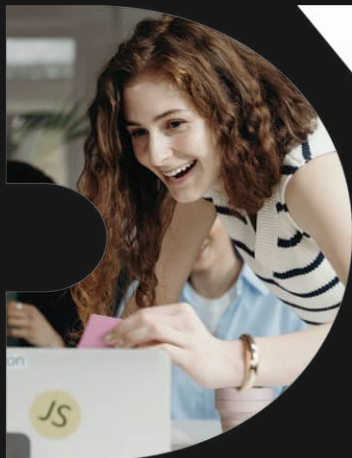



**WEPACK**  
WORLD EXPO OF PACKAGING INDUSTRY  
世界包装工业博览会

# 全球包装产业链超级盛会

## WEPACK 世界包装工业博览会

WEPACK 旗下包装系列专业展会

关注励展博览集团包装系列展官方公众平台，  
行业权威资讯平台，包装行业动态实时掌握！



纸箱微视界



瓦楞服务号



彩盒微视界



彩盒服务号

主办单位  励展博览集团  
同励百业·共展商机



主办单位  励展博览集团  
同励百业·共展商机

 中华全国工商业联合会纸业商会  
China Paper and Pulp Industry Chamber of Commerce



数字印刷视界



Packcon  
包装容器展



主办单位   励展博览集团  
同励百业·共展商机



纸张微视界



食品包装容器加工  
设备技术展



华南国际瓦楞展抖音号



中国国际彩盒展抖音号



华南国际数字印刷技术展  
抖音号

联系我们

媒体及  
协会  
联系

达琪娜 女士  
021-2231 7067  
Tina.da@rxglobal.com

参观  
联系

曹欢 先生  
021-2231 7122  
hugo.cao@rxglobal.com